

CAMPAMENTOS DE VERANO 2017



CAMPAMENTO
URBANO



CAMPAMENTO
DEPORTIVO



CAMPAMENTO
DE DANZA

¡Disfruta con nosotros
este verano!



CAMPAMENTO URBANO

Este verano nuestros campamentos serán una gran aventura urbana, en la que desde Pedrezuela descubriremos distintos lugares como la selva, el desierto, el mundo acuático, los polos, el planeta, la Tierra y la montaña.



Para ello, realizaremos juegos, gymkanas, talleres, excursiones y muchas actividades más, donde el objetivo principal será la diversión y el entretenimiento de todos niños que se sumen a esta aventura.

Los campamentos urbanos de verano se desarrollan desde el 23 de junio hasta el comienzo de las clases en septiembre de 2017. Están organizados por quincenas (con posibilidad de semanas, si hubiera plazas disponibles).

En junio y septiembre el campamento se realizará en la Ludoteca, y en julio y agosto en el CEIP Santa Ana.

JUNIO	JULIO		AGOSTO		SEPTIEMBRE
	1ª QUINCENA	2ª QUINCENA	1ª QUINCENA	2ª QUINCENA	
Del 23 al 30 de junio	3 al 14 de julio	17 al 28 de julio	1 al 14 de agosto	16 al 31 de agosto	1 al comienzo de las clases

PROGRAMACIÓN

Junio: Planeta tierra. Juegos y talleres.

1ª quincena de julio: La selva. En esta quincena se realizarán juegos, velada con pernocta, excursión multiaventura "Monte Holiday", Taller de cultura africana.

2ª quincena de julio: El desierto. En esta quincena los niños aprenderán los contrastes entre el desierto y donde ellos viven, se hará una excursión de piraguas y juegos acuáticos en el embalse de Riosequillo; taller de apicultura a cargo de la Abeja Mañosa, velada con pernocta, juegos...

1ª quincena de agosto: Los polos. Los niños harán un taller de granizados, juegos, excursión a las piscinas naturales de Buitrago del Lozoya, velada con pernocta y actividades relacionadas con la temática de la quincena.

2ª quincena de agosto: El mundo acuático. Durante esta quincena realizaremos actividades para conocer los misterios que viven debajo del agua. Iremos de excursión multiaventura "Monte Holiday", haremos velada con pernocta, juegos y talleres.

Septiembre: La montaña. Juegos y talleres.



INSCRIPCIONES A NUESTRO CAMPAMENTO

Campamento de junio. Inscripciones hasta el 10 de junio. Del 12 al 14 de junio para modificaciones (máximo 60 plazas). Nacidos entre 2005 y 2013.

Campamento de julio. Inscripciones hasta el 10 de junio (máximo 120 plazas). Del 12 al 14 de junio para modificaciones, y del 15 al 17 de junio para inscribirse en semanas sueltas (máximo 120 plazas). Nacidos entre 2005 y 2013.

Campamento de agosto. Inscripciones hasta el 8 de julio (máximo 120

plazas). Del 10 al 12 de julio para hacer modificaciones y del 13 al 15 de julio para inscribir en semanas sueltas. Nacidos entre 2005 y 2013.

Campamento de septiembre. Inscripciones hasta el 12 de agosto. Del 16 al 19 para modificaciones (máximo 60 plazas). Nacidos entre 2006 y 2014.

Una vez terminado el plazo de inscripción de cada periodo se publicarán las listas de admitidos en el facebook de educación y cultura y en el tablón de anuncios de la Ludoteca.

HORARIO

El horario del campamento es de 9.00 a 14.00 horas.

HORARIOS AMPLIADOS

Mañana	Tarde
7.00 a 9.00 horas	14.00 a 16.00 horas / 16.00 a 19.00 horas

(* Los horarios ampliados se confirmarán una vez haya finalizado el plazo de inscripción, ya que dependen directamente del número de niños inscritos. (mínimo 5 niños en cada franja).

El horario del campamento es de 9.00 a 14.00 horas.

INFORMACIÓN E INSCRIPCIONES AYUNTAMIENTO DE PEDREZUELA

Horario: de lunes a viernes de 8.00 a 15.00 horas, sábados de 10.00 a 14.00 horas.

Teléfono contacto:
91 843 30 53 ext. 123

Correos electrónicos:
ludoteca@pedrezuela.info
educación@pedrezuela.info

PRECIO

HORARIO	JUNIO Y SEPTIEMBRE	JULIO			AGOSTO		
		Quincena	Mes	Semana	Quincena	Mes	Semana
7.00 a 9.00 horas	15 €	22 €	44 €	*	22 €	44 €	*
8.00 a 9.00 horas	7.5 €	11 €	22 €	*	11 €	22 €	*
9.00 a 14.00 horas	24.50 €	70 €	130 €	45 €	70 €	130 €	45 €
14.00 a 16.00 horas	51 €	72 €	144 €	*	72 €	144 €	*
16.00 a 17.00 horas	7.5 €	11 €	22 €	*	11 €	22 €	*
16.00 a 18.00 horas	15 €	22 €	44 €	*	22 €	44 €	*
16.00 a 19.00 horas	22.50 €	33 €	66 €	*	33 €	66 €	*

*Precios consultar en el Ayuntamiento. Se podrán apuntar semanas sueltas siempre que queden plazas en el campamento y en la franja de edad solicitada.



CAMPAMENTO DEPORTIVO

Campamento de verano de carácter lúdico y deportivo, en el que se pueden disfrutar de múltiples y variadas modalidades deportivas.

ACTIVIDADES

Nuestro campus de verano está orientado a niños de edades entre 3 y 17 años. Los niños se dividen en tres secciones, pequeños, medianos y mayores. Cada tramo tiene una programación adaptada a su edad para que jueguen, se diviertan y estén en constante aprendizaje.

Deportes colectivos, raqueta, individuales, pelota, gymkanas, competiciones. Los alumnos tendrán la posibilidad de conocer y perfeccionar un amplio abanico de deportes.

SALIDAS Y EXCURSIONES

Excursiones variadas, piraguas, multiaventura, bicicleta de montaña, senderismo. Los alumnos tendrán la posibilidad de conocer el entorno que nos rodea y todas las posibilidades deportivas que hay en él.

LA IMPORTANCIA DE LA NATACIÓN

Nuestra actividad estrella. Las clases se impartirán 3 días a la semana y se establecerán grupos por nivel (los alumnos de 3 a 6 años no realizarán esta actividad). Aquellos de estas edades que estén interesados, preguntad por el curso de natación infantil.



HORARIO Y SERVICIOS COMPLEMENTARIOS

El horario del campamento es de 9:00 a 14:00 horas, pudiéndose contratar servicios de horarios ampliados y comedor. La natación, para los niños nacidos entre 2013 y 2011, podrá contratarse como un servicio adicional, impartándose en horario de campamento los lunes, los miércoles y los viernes.

HORARIO	PRECIO
7.00h a 9.00h	22€
8.00h a 9.00h	11€
14.00h a 16.00h (comedor)	72€
16.00h a 17.00h	11€
16:00 a 18:00h	22€
16.00h a 19:00h	33€
Natación Infantil	22€

Precios quincena por servicios complementarios

INFORMACIÓN E INSCRIPCIONES CAMPAMENTO DEPORTIVO

Pabellón Municipal: lunes a viernes de 9:00 a 22:00 horas. Sábados de 10 a 14 y 16 a 20 horas.

Teléfono: 91 843 31 41

Correos electrónicos:
coordinacionoutdoor@pedrezuela.info
deportes@pedrezuela.info

Blog de campamento deportivo:
www.campamentodeportivopedrezuela.
wordpress.com/

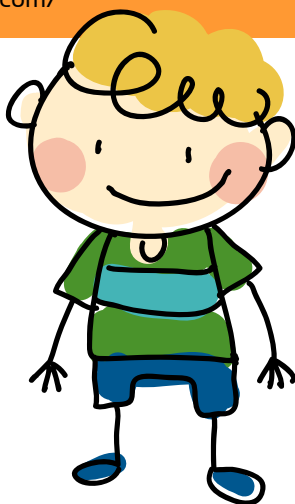

INSTALACIONES

Utilizaremos el polideportivo municipal (pabellón, piscina, frontón, campo de fútbol, etc...) para la mayoría de nuestras actividades, así como lugar de entrada y salida del campamento.

FECHAS CAMPAMENTO

1ª QUINCENA DE JULIO: Del 3 al 14.

2ª QUINCENA DE JULIO: Del 17 al 31.

1ª QUINCENA DE AGOSTO: Del 1 al 14.

PRECIOS CAMPAMENTO

QUINCENAL: 70€.

MENSUAL: 130€

SEMANAL: 45€

QUÉ TIENEN QUE TRAER AL CAMPAMENTO

- Ropa y calzado deportivo
- Mochila con asas
- Merienda saludable
- Botella de agua
- Toalla y chanclas (piscina)
- Gorra y crema solar
- Bañador de recambio los días de natación
- Material específico deportivo (bici, patines, etc)
- Aseo personal (niños de comedor)

CAMPAMENTO DE DANZA

Por primera vez en Pedrezuela se oferta un campamento de danza para que los niños y niñas aficionados a las artes escénicas tengan la oportunidad de adentrarse en el mundo del espectáculo y conocer nuevos estilos de danza y continuar así su formación durante el verano.

ACTIVIDADES

Las clases y las diferentes actividades involucrarán a los alumnos en el amplio mundo de la danza y de las artes escénicas, permitiéndoles divertirse y profundizar en sus conocimientos sobre todo un arte.

Los niños estarán divididos por edades, a partir de 8 años en adelante, y las clases estarán adaptadas a los grupos y respetarán las características individuales de cada alumno. Os mencionamos algunas de las que se realizarán:

- Danza Clásica.
- Danza Contemporánea.
- Danza Moderna.
- Ritmos latinos.
- Talleres de acrobacias .
- Danza vertical.
- Teatro en Inglés.
- Talleres de Escenografía e Iluminación.
- Actuación al final de cada quincena.
- Excursión fuera de Pedrezuela.
- Piscina.
- Danzas Recreativas.
- Técnicas de relajación.

Y muchas más sorpresas.



HORARIO Y SERVICIOS COMPLEMENTARIOS

El horario del campamento es de 9:00 a 14:00, pudiéndose contratar servicios de horarios ampliados y comedor.

HORARIO	PRECIO
7.00h a 9.00h	22€
8.00h a 9.00h	11€
14.00h a 16.00h (comedor)	72€
16.00h a 17.00h	11€
16:00 a 18:00h	22€
16.00h a 19:00h	33€
Natación Infantil	22€

Precios quincena por servicios complementarios

INFORMACIÓN E INSCRIPCIONES CAMPAMENTO DE DANZA

Paellón Municipal: lunes a viernes de 9:00 a 22:00 horas.

Sábados de 10 a 14 y 16 a 20 horas.

Teléfono: 91 843 31 41

Correos electrónicos:

coordinacionoutdoor@pedrezuela.info
deportes@pedrezuela.info

INSTALACIONES

Utilizaremos principalmente las instalaciones de la Escuela de las Artes para el desarrollo de nuestro campamento. Pero también disfrutaremos de la piscina, el Paellón Municipal y del Centro Cultural para ensayos y representaciones.

La entrada del campamento será en la Escuela de las Artes, y la recogida en el Paellón.

FECHAS CAMPAMENTO

1ª QUINCENA DE JULIO: Del 3 al 14.

2ª QUINCENA DE JULIO: Del 17 al 31

PRECIOS CAMPAMENTO

QUINCENAL: 70€.

MENSUAL: 130€

QUÉ TIENEN QUE TRAER AL CAMPAMENTO

- Ropa de deporte.
- Calzado de danza si se tiene: (zapatillas de ballet, calcetines de cambio para bailar descalzos, zapatillas de jazz).
- Mochila con asas.
- Merienda saludable.
- Botella de agua.
- Toalla, bañador y chanclas (piscina).
- Gorra y crema solar.
- Aseo personal (niños de comedor) de natación.
- Material específico deportivo (bicí, patines, etc).
- Aseo personal (niños de comedor).



**AYUNTAMIENTO
DE PEDREZUELA**

*Ayuntamiento de Pedrezuela
Plaza Constitución, 1. 28723 Madrid*

Teléfono 91 843 30 53 / www.pedrezuela.info

CAMPAMENTOS EXTERNOS DE VERANO

Dentro de la oferta de campamentos de este verano, se van a celebrar dos externos en función de la edad.

Aunque las fechas de celebración están sin cerrar, está previsto que tengan lugar dentro de la primera quincena de julio. La duración de cada campamento es de 10 días.

Las opciones son:

Campamento infantil: de 7 a 11 años.
Plazas disponibles 25.

Campamento juvenil: de 12 a 17 años.
Plazas disponibles 25.

En breve estará toda la información sobre: lugar, precios y plazos de inscripción.

INFORMACIÓN:

Oficina de Juventud

Horario: de lunes a viernes, de 11.00 a 14.00 horas.
Martes, jueves y viernes, de 16.00 a 18.00 horas.

Teléfono: 608 611 060

Correo electrónico: juventud@pedrezuela.info

