



# *Campamentos Verano Pedrezuela 2018*



**Campamentos  
de la naturaleza**



**Campamentos  
deportivos**



**Campamentos  
de danza**



**Campamento  
juvenil de verano**



# ESTOS SON NUESTROS CAMPAMENTOS

# SERVICIOS COMPLEMENTARIOS

## PRESENTACIÓN DE CAMPAMENTOS

**Fecha:** 15 de mayo. 18.00 horas

**Lugar:** Auditorio. Centro Cultural. Avenida del Polideportivo, 10

## REUNIÓN DE PADRES

**Lugar:** Auditorio. Centro Cultural. Avenida del Polideportivo, 10

**21 de junio, jueves.**

18.00 horas. Campamentos de la naturaleza

**28 de junio, jueves.**

18.00 horas. Campamentos deportivo y danza

## EDAD DE LOS PARTICIPANTES.

**Campamentos de la naturaleza.**  
Nacidos entre 2006 y 2014.  
En septiembre nacidos entre 2006 y 2015.

**Campamentos deportivos.**  
Nacidos entre 2001 y 2014

**Campamentos de danza.**  
Nacidos entre 2000 y 2011



## PRECIOS SERVICIOS COMPLEMENTARIOS

Se pueden contratar los servicios complementarios, como horarios ampliados, comedor y natación infantil. Excepto el campamento en la urbanización de Montenebro, que sólo se desarrolla en horario de 9.00 a 14.00 horas y sin opción de servicios complementarios.

SERVICIO COMPLEMENTARIO	25 AL 29 JUNIO	PRECIO QUINCENA 10 DÍAS*	PRECIO QUINCENA 12 DÍAS*	PRECIO MES*	PRECIO SEMANA*	SEPTIEMBRE (del 3 de septiembre al comienzo curso)
7:00 a 9:00hr	12,50 €	22 €	26,6 €	44,0 €	11,0 €	Por confirmar
8:00 a 9:00hr	6,25 €	11 €	13,3 €	22,0 €	5,5 €	
14:00 a 16:00hr (comedor)	42,50 €	72 €	86,4 €	144,0 €	36,0 €	
16:00 a 17:00hr	6,25€	11 €	13,3 €	22,0 €	5,5 €	
16:00 a 18:00hr	12,50 €	22 €	26,6 €	44,0 €	11,0 €	
16:00 a 19:00hr	18,75€	33 €	39,6 €	66,0 €	16,5 €	
Natación Infantil**	N/D	22 €	22,0 €	44,0 €	N/D	

\* Precio con tarjeta Pedrezuela Activa

\*\* La natación infantil va dirigida a niños nacidos entre 2012 y 2014 que acudan a los campamentos deportivos y de la naturaleza.

## DESCUENTOS

Se podrán aplicar los siguientes descuentos sobre el precio total de los servicios contratados.

TIPO DE DESCUENTO	% DESCUENTO
Familia numerosa	10%
Familia monoparentales	10%
Discapacidad	40%
Renta mínima	40%
Hermanos en campamentos	5%-10%-15%
Alumnos no empadronados matriculados en Centros escolares municipales	15%
Alumnos no empadronados matriculados en Escuelas Deportivas Municipales	15%
Alumnos no empadronados con padres trabajadores en Pedrezuela	15%
Antiguos alumnos de campamento 2017 no empadronados	15%
Empleados Ayto. de Pedrezuela	30%

Consultad la documentación que es necesaria para cada tipo de descuento.

El descuento máximo aplicable, en cualquiera de los casos, es el 50%.

FECHAS CAMPAMENTOS	¿A qué campamento puedo asistir? Horario de 9.00 a 14.00 h.	PRECIO* Horario 9.00 a 14.00 horas
Del 25 al 29 junio	Campamento Feria de Juegos	20.40 €
1ª Quincena julio (del 2 al 13)	Campamento de Danza Campamento Deportivo	Quincena (10 días) 70 €
2ª Quincena julio (del 16 al 31)	Campamento Siente la naturaleza Campamento en urb. Montenebro Siente la naturaleza	Quincena (12 días) 84 € Mes 130 €
1ª Quincena agosto (del 1 al 14)	Campamento de Danza Campamento Deportivo Campamento Siente la naturaleza	Semana (5 días) 45 € Semana (7 días) 59 €
2ª Quincena agosto (del 16 al 31)	Campamento Siente la naturaleza	Pendiente de confirmar
Septiembre (del 3 hasta inicio de curso escolar)	Campamento El hortelano del verano	

\*Precio con tarjeta Pedrezuela Activa

\*\*Las semanas sueltas se podrán contratar a partir de la fecha indicada en el apartado de inscripciones y siempre que existan plazas disponibles en el grupo de edad correspondiente.

\*\*\* 30, 31 de julio y 13, 14 de agosto: consultad posibilidad de contratarlos como días sueltos.

!Para que pueda realizarse el campamento en la urbanización de Montenebro, deberá haber un mínimo de 15 participantes.

En el caso de las inscripciones por semana, deberá haber un mínimo de 15 niños / semana.

**Campamento de septiembre** (Sólo campamento de la naturaleza). Inscripciones hasta el 11 de agosto. Del 13 al 17 de agosto para realizar modificaciones.

**Aclaración:** la solicitud por semanas será dentro de la franja en la que haya salido el campamento completo

En los campamentos de la naturaleza, los participantes inscritos por semana no podrán asistir a las veladas con pernocta. Las listas de admitidos se publicarán una vez finalizados los plazos.

## INSCRIPCIONES A CAMPAMENTOS

**Apertura plazo de inscripción: 17 de mayo**

**Campamento de junio** (Sólo campamento de la naturaleza). Inscripciones hasta el 9 de junio. Del 11 al 16 de junio para realizar modificaciones.

**Campamentos de julio.** Inscripciones hasta el 9 de junio.

Del 11 al 16 de junio para realizar modificaciones, solicitar inscripción por semanas o plazas vacantes.

**Campamentos de agosto.** Inscripciones hasta el 14 de julio.

Del 16 al 21 de julio para realizar modificaciones, solicitar inscripción por semanas o plazas vacantes.

## NORMATIVA CAMPAMENTOS

Todos nuestros campamentos tienen una normativa que deberán cumplir los participantes y de la que se hará entrega por escrito.

Una vez formalizada la inscripción no se podrá reclamar ninguna cantidad por no asistencia al campamento, salvo por causas justificadas.

Sólo serán válidas aquellas inscripciones que se entreguen debidamente cumplimentadas y que presenten:

- Justificante de pago.
- Copia de la documentación requerida para aplicar los descuentos.
- Aceptación de las normas de convivencia.



## ASÍ SON LOS CAMPAMENTOS "SIENTE LA NATURALEZA"

El objetivo de nuestros campamentos es que los niños se diviertan sin olvidar el componente educativo con el que planteamos cada una de nuestras actividades. Disfrutaremos de los recursos que les ofrece el medio que nos rodea y aprenderemos a sentir la naturaleza desde diferentes perspectivas.

NEE: Consultad en el ayuntamiento

### JUNIO

**Feria de juegos.** Actividades de caracterización, juego de roles, dinámicas y gran evento fin de feria. Y si el tiempo nos lo permite, disfrutaremos de la piscina.

### JULIO

**1ª quincena:** Siente la Naturaleza desde el Arte

**2ª quincena de julio:** Siente la Naturaleza desde las tribus

Durante este mes las actividades se adaptarán a las temáticas planteadas. Viajaremos por el mundo, conociendo diferentes formas de expresión del arte y a diferentes tribus. También participaremos en el Día Internacional del Abuelo.

### AGOSTO

**1ª quincena:** Siente la Naturaleza desde la supervivencia

**2ª quincena:** Siente la Naturaleza desde los sentidos

Además de los talleres temáticos y de los juegos de sensibilización, realizaremos una gymkana de orientación, actividades al aire libre enfocadas a la supervivencia, Escape Room.

### Actividades de julio y agosto

Durante el campamento se realizará: gymkanas, talleres, juegos, velada con pernocta y la actividad disfruta de la fruta (después de cada velada).

### Excursiones y salidas

Se realizarán salidas por el entorno de Pedrezuela y una excursión por semana fuera del municipio.

### SEPTIEMBRE

#### El hortelano del verano

A través de actividades de caracterización, gymkana de reconocimiento, búsqueda en el huerto y un sorprendente taller de cocina, nuestros participantes disfrutarán de la naturaleza de una forma divertida. Y si el tiempo nos lo permite, jugaremos en la piscina.



## ASÍ SON LOS CAMPAMENTOS DEPORTIVOS

En nuestro campamento el juego y deporte se unen a través de múltiples y variadas disciplinas y actividades deportivas, que harán disfrutar a los alumnos cada día de su estancia con nosotros. Nuestro objetivo es que a través de esta experiencia adquieran y conozcan los valores que les puede transmitir el deporte y lo contemplan como una forma de vida.

### ACTIVIDADES

El campus deportivo tiene una programación de actividades adaptadas a cada grupo de edad. Aprovecharemos todos los recursos y se realizarán jornadas de deportes colectivos, como hockey, baloncesto, etc, e individuales como los deportes de raqueta (tenis y pádel), sobre ruedas o atletismo.

El medio natural también adquiere un protagonismo importante en nuestro campamento. Aprovecharemos al máximo el buen tiempo para disfrutar de la naturaleza con rutas en bici y a pie, jornadas de orientación, entre otras propuestas. También realizaremos gymkanas deportivas y competiciones.

### Salidas y excursiones

Se realiza una salida o excursión por semana: rutas, piraguas, multiaventura y visita a un centro de freestyle indoor. Queremos que nuestros alumnos conozcan nuestro entorno natural y todas las posibilidades deportivas que nos ofrece.

### La importancia de la natación

Es nuestra actividad estrella. Las clases se imparten 3 días en semana en grupos por niveles.

Para los niños nacidos entre 2012 y 2014 que asistan al curso de natación, debe indicarse en el formulario de inscripción. Los grupos son reducidos, debido a que la corta edad de los niños requiere una mayor atención.

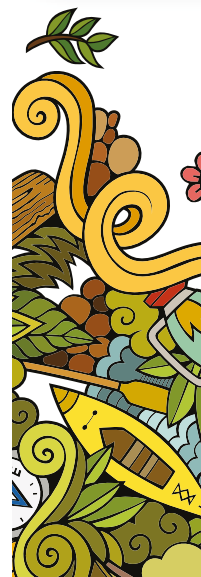

### INSTALACIONES

**Edificio Polivalente:** campamento de junio y septiembre.

**CEIP Santa Ana:** campamento de julio y agosto.

Además utilizaremos otras instalaciones municipales para el desarrollo de determinadas actividades, entre ellas la piscina.

### INFORMACIÓN E INSCRIPCIONES AL CAMPAMENTO

Ayuntamiento de Pedrezuela

Tel. 91 843 30 53 (ext. 123)

Ludoteca Municipal móvil 647 510 688

Correos electrónicos: ludoteca@pedrezuela.info / educacion@pedrezuela.info

### COMUNICACIÓN DURANTE EL CAMPAMENTO

Desde el Ayuntamiento queremos facilitar la comunicación entre los familiares y el campamento. Para ello se pondrá a disposición varios canales de los que se informará detalladamente en la reunión informativa, entre ellos el blog de campamento: <https://educacionyculturapedrezuela.wordpress.com/>, teléfono y whatsapp del campamento.

### INSTALACIONES

**Pabellón municipal:** lugar de referencia y punto de entrada y salida del campamento.

Allí se realizarán gran parte de nuestras actividades.

También utilizaremos el resto de instalaciones del polideportivo municipal: piscina, frontón, campo de fútbol, pistas de tenis y pádel.

### INFORMACIÓN E INSCRIPCIONES AL CAMPAMENTO

Pabellón municipal

Tel. 91 843 31 41

Correo electrónico: [coordinacionoutdoor@pedrezuela.info](mailto:coordinacionoutdoor@pedrezuela.info) / [deportes@pedrezuela.info](mailto:deportes@pedrezuela.info)

### COMUNICACIÓN DURANTE EL CAMPAMENTO

Desde el Ayuntamiento queremos facilitar la comunicación entre los familiares y el campamento. Para ello, se podrá consultar la página [www.campamentodeportivo.com](http://www.campamentodeportivo.com), donde se incluye la información más destaca actualizada a diario, actividades realizadas, imágenes, etc.

Teléfono de atención del campamento: 682 542 565. Se podrá mandar un whatsapp con el texto ALERTAS CAMPAMENTOS DEPORTIVOS y agregarnos en la agenda de contactos para recibir información puntual.

Para consultas e incidencias: número de atención del campamento o teléfono del pabellón municipal 91 843 31 41 (siempre en horario de campamento).



## ASÍ SON LOS CAMPAMENTOS DE DANZA

Nuestro campamento está destinado a niños aficionados a las artes escénicas y a aquellos que quieran adentrarse en el mundo del espectáculo y conocer nuevos estilos de danza.

Transmitiremos a los alumnos todos los beneficios que la expresión corporal a través de la danza tiene para su desarrollo físico, psíquico y social.

## ACTIVIDADES

Las clases y las diferentes actividades involucrarán a los alumnos en el amplio mundo de la danza y de las artes escénicas, permitiéndoles divertirse y profundizar sus conocimientos sobre todo un arte.

Las clases estarán adaptadas a los grupos de edad y respetarán las características individuales de cada alumno. Os mencionamos algunas de las actividades que se realizarán:

- Danza clásica
- Danza contemporánea
- Danza moderna

- Ritmos latinos
- Talleres de acrobacias
- Danza vertical
- Teatro en inglés
- Talleres de escenografía e iluminación
- Actuación al final de cada quincena
- Excursión fuera de Pedrezuela (una por quincena)
- Piscina
- Danzas Recreativas
- Técnicas de relajación.

Y muchas más sorpresas.



## INSTALACIONES

Lugar de referencia: Escuela de las Artes. Punto de entrada del campamento, y lugar donde se realizan gran parte de nuestras actividades.

No obstante también utilizamos en alguna ocasión otras instalaciones municipales como el Centro de Danza o el frontón cubierto

## INFORMACIÓN E INSCRIPCIONES AL CAMPAMENTO

Pabellón municipal

Tel. 91 843 31 41

Correos electrónicos: [escueladedanza@pedrezuela.info](mailto:escueladedanza@pedrezuela.info) / [deportes@pedrezuela.info](mailto:deportes@pedrezuela.info)

## COMUNICACIÓN DURANTE EL CAMPAMENTO

Desde el Ayuntamiento queremos facilitar la comunicación entre los familiares y el campamento. Para ello, se podrá consultar la página [www.escuelamunicipaldedanzadepedrezuela.wordpress.com/](http://www.escuelamunicipaldedanzadepedrezuela.wordpress.com/), donde se incluye información actualizada a diario, actividades realizadas, imágenes, etc.

**Teléfono de atención del campamento:** 680 93 70 78. Se podrá mandar un whatsapp con el texto ALERTAS CAMPAMENTOS DE DANZA y agregarnos en la agenda de contactos para recibir información puntual.

**Para consultas e incidencias:** número de atención del campamento o teléfono del pabellón municipal 91 843 31 41 (siempre en horario de campamento).

El campamento para jóvenes de este verano se celebra en la localidad de Llanes (Asturias)

- Talleres formativos: valores y habilidades sociales, técnicas de orientación y supervivencia, teatro, creatividad y expresión corporal, educación ambiental, cocina creativa, artesanía, creación de vídeos musicales.
- Cine de verano.
- Aula de naturaleza marina.
- Senda costera: playas de Borizu, Torimbia, San Antolín y Gulpiyuri, vuelta al albergue en FEVE.
- Piragüismo en el río Sella.
- Gymkana deportiva en el mar, con retos de trabajo en equipo, cooperación y superación personal.
- Juego de ciudad: conocimiento histórico de Llanes (marino, rural, urbano, indiano y natural).
- Visita cultural a Cangas de Onís.
- Además de actividades de: animación, veladas, juegos, talleres, deportes alternativos, tradicionales y acuáticos.

Lugar: Albergue La Portilla. Llanes (Asturias)

Duración: 10 días, 9 noches.

Fechas: 15 al 24 de julio.

Edades: 12 a 17 años.

Plazas: 25.

INFORMACIÓN E INSCRIPCIONES AL CAMPAMENTO

Oficina de Juventud

Tel. 91 843 31 00 / Móvil 608 61 10 60

Correo electrónico: [juventud@pedrezuela.info](mailto:juventud@pedrezuela.info)

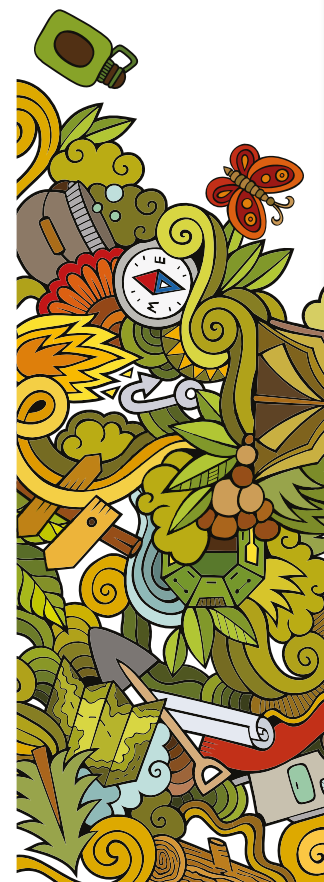



*Ayuntamiento de Pedrezuela  
Plaza Constitución, 1. 28723 Madrid  
Teléfono 91 843 30 53 / [www.pedrezuela.info](http://www.pedrezuela.info)*



*Campamentos de la naturaleza  
[ludoteca@pedrezuela.info](mailto:ludoteca@pedrezuela.info)*

*Campamentos deportivos y de danza  
[deportes@pedrezuela.info](mailto:deportes@pedrezuela.info)  
[coordinacionoutdoor@pedrezuela.info](mailto:coordinacionoutdoor@pedrezuela.info)  
[escueladedanza@pedrezuela.info](mailto:escueladedanza@pedrezuela.info)*

*Campamento juvenil de verano  
[juventud@pedrezuela.info](mailto:juventud@pedrezuela.info)*