

En honor a San Miguel Arcángel y al Santísimo Cristo de la Misericordia

# FIESTAS 2019 PEDREZUELA



**DEL 26 AL 30 DE SEPTIEMBRE**

Ayuntamiento  
de Pedrezuela



# Fiestas patronales en honor a San Miguel y al Santísimo Cristo de la Misericordia

Del 26 al 30 de septiembre de 2019



**Ayuntamiento  
de Pedrezuela**

El Ayuntamiento de Pedrezuela quiere dar las gracias a todas las entidades y a todas aquellas personas que han colaborado en la elaboración de esta publicación, así como a los propietarios de fincas que ceden de manera desinteresada sus propiedades durante las fiestas.

**Ganadora del concurso de la portada:** Johanna Carolina Camacho Barreira

**Ganadora del concurso de la contraportada:** Gabriela Blanco Rodríguez Santafe

**Edita:** Ayuntamiento de Pedrezuela

**Maquetación y diseño:** Estudio Gráfico Tosat

# Índice

- 5** Saludos oficiales
- 26** Tu pueblo
- 32** Programa fiestas 2019
- 44** Saludos entidades
- 66** Comercios y empresas
- 116** Información y direcciones de interés

#PedrezuelaEnFiestas



# Saludo del Alcalde

Respetadas vecinas y vecinos, queridos lebreles:

Septiembre es un mes de sobresaltos en el que todo vuelve a empezar y devora los buenos momentos del verano. Volvemos a la disciplina diaria del trabajo, a las carreras para llegar a tiempo a la puerta del colegio donde nuestro futuro aprende y se forma, vuelven las cuentas para cuadrar el



presupuesto familiar, el día a día que nada tiene que ver con el descanso de las tardes más largas del año. Por eso, nuestras fiestas patronales llegan siempre en un buen momento, en la frontera con el otoño, en el veranillo de San Miguel, y nos devuelven al encuentro con nuestros seres queridos, amigos, familia, vecinos,

Nuestro pueblo vuelve a salir a las calles para disfrutarlas, cada uno a su manera, para echarnos unas risas, cuantas más mejor, bailar y brindar por los que seguimos aquí y por los que ya no están pero no olvidamos. Y debemos hacerlo con respeto, sin ningún tipo de violencia, cuidándonos entre todos para que nada ni nadie nos agüe la fiesta.

El gobierno municipal ha trabajado con toda la ilusión para que en estos días podáis disfrutar de numerosas actividades, respetando las tradiciones de Pedrezuela e incorporando propuestas nuevas. Vamos a llevar hasta el final nuestro objetivo de gobernar para todos y todas y así hemos diseñado las fiestas, como un lugar de encuentro plural y tolerante. Para ello hemos contado con la inestimable colaboración del Consejo de Festejos en el que asociaciones, peñas y la ciudadanía en general ha aportado y debatido para elaborar el programa de las fiestas.

Agradezco el buen trabajo en equipo que creo hemos realizado entre las siete concejales y concejales que formamos el gobierno. Y por supuesto, a los y las trabajadoras del Ayuntamiento de Pedrezuela, sin quienes no sería posible esta celebración en honor a San Miguel. Nos cuidarán, como siempre, nuestra Policía Local y Protección Civil (gracias). Un agradecimiento especial para la Guardia Civil, siempre a nuestro servicio.

Somos lebreles, a mucha honra. En estos días nos despedimos del verano y damos la bienvenida a una nueva temporada de ilusiones.

**¡Viva San Miguel, viva Pedrezuela!**

Rafael Turnes  
Alcalde de Pedrezuela  
rafa@pedrezuela.info

# Saludo de la 1ª Teniente de Alcalde

Un pueblo es mucho más que el lugar donde duermes. Es el lugar donde tus hijos se educan, donde te relacionas con tus vecinos, donde haces deporte, donde está la oferta cultural más cercana y la Administración a la que primero acudes cuando tienes un problema, tu Ayuntamiento. En definitiva, el sitio donde nos relacionamos como individuos en comunidad.

Las fiestas patronales deben ser la celebración de nuestra convivencia democrática, durante unos días olvidamos aquello que nos separa y celebramos todo aquello que nos une como vecinos y vecinas del mismo municipio.

Crecí en un pueblo en el que todos participábamos para hacer de unas pequeñas fiestas, las mejores fiestas, donde no necesitábamos grandes eventos para pasar los mejores días del año. Una pequeña orquesta, una "gymkana" por un pueblo vacío de coches... Hoy somos muchos más lebreles y lebreles, pero con las mismas ganas de pasar un rato agradable con nuestros vecinos, de formar peñas con nuestro grupo de amigos o de disfrutar en familia...



Uno de mis objetivos desde el Ayuntamiento es que todos y cada uno de los habitantes de Pedrezuela acaben sintiéndose parte de este pueblo y emocionándose con la preparación y el disfrute de estos días, tanto como los que hemos vivido aquí toda la vida. A pesar de sus carencias (con las que no nos conformamos), os aseguro que Pedrezuela es el mejor lugar para crecer, para vivir e incluso para envejecer.

Quiero agradecer de corazón que una gran parte de los vecinos me haya permitido dirigirme este año a vosotros como parte del gobierno municipal. Mi compromiso es con todos, no sólo con los que me habéis apoyado. Trabajaré para estar a la altura de la confianza que me habéis otorgado.

Tanto el gobierno municipal como los empleados del Ayuntamiento nos esforzaremos estos días para intentar que todo salga perfecto.

Solo me queda desearos unas felices fiestas patronales en honor de San Miguel y del Santísimo Cristo de la Misericordia.

Ana Romero Martín  
1ª Teniente de Alcalde  
ana@pedrezuela.info

# Corporación Municipal

**Rafael Turnes García**

**Podemos-Somos Vecinos**

Alcalde. Concejales de Seguridad,  
Movilidad y Transporte,  
Comunicación.

Concejalías compartidas:

Urbanismo, Economía y Hacienda,  
Obras Mayores e Infraestructuras.

**Ana Romero Martín**

**PSOE**

Primera teniente de alcalde.

Portavoz del Gobierno. Concejala  
de Medioambiente y Desarrollo  
Rural.

Concejalías compartidas:

Urbanismo, Economía y Hacienda,  
Obras Mayores e Infraestructuras.

**Inés Arias de Reyna Díaz**

**Podemos-Somos Vecinos**

Segunda teniente de alcalde.

Concejala de Educación, Cultura,  
Infancia y Recursos Humanos.

**Carlos Sánchez Maldonado**

**PSOE**

Tercer teniente de alcalde.

Concejales de Deporte, Juventud y  
Obras Menores.

**Luis David Gómez Delgado**

**Podemos-Somos Vecinos**

Concejales de Servicios Municipales,  
Atención Ciudadana y Participación  
Ciudadana.

**Rocío Horcajada Yáñez**

**Podemos-Somos Vecinos**

Concejala de Servicios Sociales,  
Transparencia, Eficiencia  
Energética, Bienestar Animal y  
Sanidad.

**Sheila Chichón Zafra**

**PSOE**

Concejala de Igualdad, Desarrollo  
Local, Turismo, Comercio, Festejos  
y Tradiciones.

**Arturo Chichón de la Morena**

Concejales del PP.

**María Elena Sanz Escribano**

Concejales del PP.

**Joaquín Laguna Merchán**

Concejales del PP.

**María Esther Delgado Sanz**

Concejales de Ciudadanos.

**María del Carmen Martínez  
Fernández**

Concejales de Ciudadanos.

**David López Cerro**

Concejales de VOX.

# Grupo Municipal Podemos-Somos Vecinos



Respetadas vecinas y vecinos:

Los cuatro concejales y concejalas de Podemos-Somos Vecinos, Rafa, Rocío, David e Inés, sentimos desde el primer día en el gobierno una gran responsabilidad. En las pasadas elecciones, la mayoría de vosotros y vosotras apoyasteis nuestro proyecto para el presente y futuro de Pedrezuela y estamos trabajando para contribuir a que nuestro pueblo dé un salto

adelante en sus servicios públicos. Os agradecemos cada uno de los votos que hemos recibido, y nuestro compromiso es firme: trabajar con cercanía para contribuir a que Pedrezuela siga siendo un lugar en el que quedarse, formar una familia, sentirse cuidados y escuchados.

Nuestra asamblea ciudadana celebra la llegada de nuestras fiestas patronales y os desea que mantengamos el espíritu que esperamos sea el de estos días y durante el resto del año, que entre todos contribuyamos a una convivencia respetuosa.

Queremos agradecer a los y las trabajadoras municipales su esfuerzo para que todo esté en su sitio en estos días. A las asociaciones, peñas y ciudadanos en general que han participado en el Consejo de Festejos. Gracias también a la Policía Local y Protección Civil de Pedrezuela por su entrega. Estamos a vuestra disposición. Felices fiestas.

## Rafael Turnes

Alcalde. Seguridad, Movilidad y Transporte, Comunicación.

Concejalías compartidas:

Urbanismo, Economía y

Hacienda, Obras Mayores e Infraestructuras

[rafa@pedrezuela.info](mailto:rafa@pedrezuela.info)

## Inés Arias de Reyna Díaz

Segunda teniente de alcalde.

Concejal de Educación, Cultura, Infancia y Recursos Humanos.

[ines@pedrezuela.info](mailto:ines@pedrezuela.info)

## Luis David Gómez

Concejal de Servicios Municipales, Atención Ciudadana y Participación Ciudadana.

[david@pedrezuela.info](mailto:david@pedrezuela.info)

## Rocío Horcajada Yáñez

Concejal de Servicios Sociales, Transparencia, Eficiencia Energética, Bienestar Animal y Sanidad.

[rocio@pedrezuela.info](mailto:rocio@pedrezuela.info)

Web: [pedrezuela.somosv.info](http://pedrezuela.somosv.info)

Correo electrónico:

[podemos.pedrezuela@gmail.com](mailto:podemos.pedrezuela@gmail.com)



**¡Viva  
San Miguel  
y viva  
Pedrezuela!**



# PSOE

## Pedrezuela



Pedrezuela  
**PSOE**

Desde la Agrupación Socialista de Pedrezuela y desde el Grupo Municipal Socialista queremos desearos unas felices fiestas que, en esta ocasión, vuelven a ser organizadas con la colaboración y participación ciudadana, de todos aquellos que habéis querido implicaros a través del Consejo de Festejos, que desde nuestra concejalía, y como parte del equipo de gobierno de Pedrezuela, hemos recuperado.



Respeto, tolerancia y confraternidad deben reinar durante estos días en los que podremos disfrutar de un amplio programa deportivo, musical, infantil y taurino, entre otros. Unas fiestas para todos(as), desde los más pequeños hasta los lebreles de más edad.

Pero en las que debemos insistir y hacer hincapié a la sociedad que NO ES NO.

Disfrutemos de nuestras fiestas que con tanta ilusión hemos organizado día a día desde el pasado mes de junio, sin olvidarnos de aquellos que trabajan estos días para que los demás podamos disfrutar (Policía municipal, Guardia Civil, Protección civil, personal del Ayuntamiento...) Tenéis nuestra admiración y reconocimiento.

Cuatro años de intenso trabajo nos esperan con muchos proyectos por implantar en Pedrezuela.

Seguimos a vuestra disposición.

**Ana Romero Martín** 1ª Teniente Alcalde y Concejala de Urbanismo, Obras Mayores, Infraestructuras y Medioambiente. [ana@pedrezuela.info](mailto:ana@pedrezuela.info)

**Carlos Sanchez Maldonado** 3<sup>er</sup> Teniente Alcalde y Concejala de Deportes, Juventud y Obras Menores. [carlos@pedrezuela.info](mailto:carlos@pedrezuela.info)

**Sheila Chichón Zafra** Concejala Delegada de Desarrollo Local, Comercio, Turismo, Festejos y Tradiciones. [sheila@pedrezuela.info](mailto:sheila@pedrezuela.info)

# Grupo Partido Popular



Queridos(as) vecinos(as) y amigos(as),

Desde el Partido Popular de Pedrezuela y con motivo de nuestras fiestas patronales en honor a San Miguel Arcángel y al Santísimo Cristo de la Misericordia, os queremos desear unas muy FELICES FIESTAS.

Este año, desde la oposición, velaremos para que las fiestas de nuestro pueblo sean para TODOS.

Nuestra oposición durante los próximos cuatro años será firme y constructiva. Estamos a disposición de todos los vecinos y vecinas para trasladar al actual equipo de gobierno vuestras sugerencias, quejas y posibles mejoras.

Pero es momento de fiestas y deseamos que se desarrollen con normalidad, con mucha alegría y diversión. Son días de compartir, de escapar de la rutina y de disfrutar con intensidad de nuestros amigos y seres queridos.

Desde el Partido Popular queremos agradecer a las peñas, asociaciones y clubes su activa participación en nuestras fiestas. Sin ellos no sería lo mismo.

Aprovechamos la ocasión para agradecer de antemano, la gran labor y el duro trabajo que durante estos días realizan los Servicios Municipales, Protección Civil y Policía Local.

Os animamos a disfrutar de las fiestas y a ser felices.

#### Correos de los concejales:

[arturo@pedrezuela.info](mailto:arturo@pedrezuela.info)

[elena@pedrezuela.info](mailto:elena@pedrezuela.info)

[jlaguna@pedrezuela.info](mailto:jlaguna@pedrezuela.info)

Web: [pppedrezuela.es](http://pppedrezuela.es)

Facebook: Populares Pedrezuela

Instagram: [@pppedrezuela](https://www.instagram.com/pppedrezuela)



**¡Viva San Miguel  
Arcángel!**

**¡Viva el Santísimo  
Cristo de la  
Misericordia!**

**¡Viva Pedrezuela!**

# Ciudadanos Pedrezuela



Estimados(as) vecinos(as):

Llegan las fiestas patronales de Pedrezuela un año más, Ciudadanos Pedrezuela quiere desear unas felices fiestas, que disfrutemos tanto niños como mayores, familias, peñas, asociaciones, los vecinos y todos los que nos visitan en estos días, que primen la diversión y la alegría pero siempre acompañadas del respeto y la convivencia.

Gracias a todos los que participáis en las diferentes actividades y festejos, gracias a las asociaciones y peñas, que dan color, bullicio y alegría a nuestras fiestas.

Y por supuesto, gracias a la corporación y personal del Ayuntamiento, Policía Municipal, Protección Civil y a todos aquellos que con su trabajo y esfuerzo logran que los demás podamos disfrutar con tranquilidad y seguridad estos días festivos.



**¡Felices Fiestas!**  
**¡Y vivan nuestros patronos!**  
**¡Viva Pedrezuela!**

Queremos agradecer la confianza depositada en Ciudadanos para poder representar sus intereses en este Ayuntamiento, vamos a hacer una oposición constructiva, controlando la labor del gobierno local, aportando ideas, trabajando día a día, generando respeto y buena convivencia, algo que en los últimos plenos se echaba de menos. Nosotros vamos a apostar por la responsabilidad, por el trabajo. En ese sentido hemos solicitado un buzón y un espacio al Ayuntamiento para poder conocer persona a persona a todos los vecinos y que compartan con nosotros sus problemas e inquietudes, y en lo que sea competencia municipal, buscar una solución.

Estamos a su disposición en los siguientes correos:

**Correos electrónicos:**

[esther@pedrezuela.info](mailto:esther@pedrezuela.info) / [carmen@pedrezuela.info](mailto:carmen@pedrezuela.info)

**Facebook:** Cs Pedrezuela

**Twitter:** @Cs\_Pedrezuela

# VOX

## Pedrezuela



Estimados convecinos,

Es para nosotros como VOX PEDREZUELA un orgullo saludar a todos los vecinos desde nuestro partido por primera vez, y también especialmente a mi como concejal de Pedrezuela por primera vez también tener el honor de poder dirigirme a todos los vecinos.

Queremos que los vecinos nos conozcáis más a fondo, conozcáis nuestras propuestas, como bajadas de impuestos para familias, atraer inversión de empresas al pueblo para dar un salto de calidad y un futuro para que nuestros hijos puedan trabajar en el propio pueblo, en definitiva, creemos que nuestras propuestas están basadas en el sentido

común y dan un salto de calidad muy ambicioso respecto al resto de propuestas. Trabajaremos duramente para incluso estando en la oposición, estas medidas puedan ser realidades.

Queremos también decirles a todos los vecinos, que no solo nuestra casa está abierta para todos vosotros, tanto si queréis formar parte de nuestro proyecto común, como si podemos ayudaros con cualquier tema del día a día que tenga que ver con el ayuntamiento, sino que contamos con vosotros para cualquier sugerencia que penséis que sea buena para nuestro pueblo.

Por supuesto, queremos para nuestras fiestas que se respeten nuestras tradiciones religiosas, tanto con San Miguel, como el Santísimo cristo de la Misericordia, en honor de los cuales se hacen estas fiestas. Así como nuestras tradiciones taurinas las cuales queremos fomentar y apoyar desde nuestro grupo.

Espero que nos veamos por las calles, con las charangas, las peñas, con la música en la plaza, en las procesiones o en los toros para poder juntos y en paz disfrutar de nuestras magnificas fiestas.

| **Nuestro contacto:** David Lopez ([dlopez@pedrezuela.info](mailto:dlopez@pedrezuela.info))

# VOX

**¡Viva Pedrezuela  
y viva España!**

#PedrezuelaEnFiestas



## Policía Local



Se acercan las fechas de las fiestas en honor a nuestros patronos. Son días para dejar a un lado las obligaciones y disfrutar con nuestras familias y amigos de estos días.

Agradecemos la colaboración de todos los vecinos y vecinas y de aquellas personas que nos visitan para que las celebraciones se desarrollen en armonía y con normalidad, como suele ser lo habitual en nuestro pueblo.

Os recordamos que se reforzarán los equipos de Policía Local, Protección Civil y Guardia Civil, junto con efectivos sanitarios y trabajadores del Ayuntamiento, para garantizar la seguridad y la tranquilidad en estos días de fiesta.

**¡Felices Fiestas desde  
el equipo de Policía Local!**

Correo electrónico:

[policialocal@pedrezuela.info](mailto:policialocal@pedrezuela.info)

Teléfonos: 91 843 39 04 / 607 77 11 22



# Protección Civil



Desde el servicio de Protección Civil del Ayuntamiento de Pedrezuela deseamos a todos los vecinos y vecinas, así como a los que nos visitan en estos días unas felices fiestas.

Os recordamos que durante estos días de fiesta y junto con Policía Local y los trabajadores del Ayuntamiento velaremos para que todo transcurra con normalidad.



**¡Felices Fiestas 2019!**

Correo electrónico: [proteccioncivil@pedrezuela.info](mailto:proteccioncivil@pedrezuela.info)  
Teléfonos: 91 843 39 04 / 667 97 10 04

# Servicios Sociales de Pedrezuela



Desde Servicios Sociales queremos compartir nuestros mejores deseos en estos días tan señalados y tan importantes para Pedrezuela. Aprovechamos la ocasión para agradecer la confianza depositada en la labor que desempeñamos dentro de los servicios públicos a los que representamos.

En Servicios Sociales atendemos a todo tipo de colectivos y problemáticas sociales.

En la Mancomunidad Vega del Guadalix disponemos de un equipo multiprofesional, que lleva a cabo diferentes programas: mediación familiar, servicio de orientación jurídica, educación familiar, mediación intercultural, terapia familia, así como la gestión de prestaciones y otros recursos: dependencia, servicio de ayuda a domicilio, teleasistencia, pulseras código QR de identificación, Punto de Violencia de Género, entre los más destacados.

Podéis pedir cita previa en el teléfono: 91 841 25 36.

Correo electrónico de contacto: [mancomunidades@vegadelguadalix.es](mailto:mancomunidades@vegadelguadalix.es)

**Desde la Mancomunidad de Servicios Sociales Vega del Guadalix os deseamos unas Felices Fiestas 2019**



# IES

## Cortes de Cádiz



**Nuestro  
instituto  
acaba  
de cumplir  
10 años**

Desde el I.E.S. Cortes de Cádiz queremos sumarnos al deseo de que las fiestas patronales de Pedrezuela sean divertidas, alegres y participativas.

Nuestro instituto acaba de cumplir, el pasado mes de agosto, 10 años. Una cifra redonda que, entendemos, termina de consolidar una etapa de madurez y crecimiento de un centro modesto pero con enormes deseos de servir de referencia educativa en la zona.

10 años en los que ha ido acogiendo en sus aulas a jóvenes de Pedrezuela, El Molar y el Vellón que, curso tras curso, han ido superando las diversas etapas educativas hasta completar el ciclo.

10 años de esfuerzos continuados por parte de toda la comunidad educativa para que nuestros alumnos lleguen a considerar el instituto como algo suyo, un lugar en el que se sientan comprendidos y atendidos en sus afanes e inquietudes.

Una década de avances y progresos que pueden resumirse en la construcción de nuevas unidades, ampliación de programas educativos, proyectos e intercambios internacionales... El próximo curso iniciaremos un proyecto Erasmus+ con Italia y Alemania, y continuaremos los intercambios con Holanda e Inglaterra, además de implantar un novedoso proyecto de lengua francesa.

¡Muy Felices Fiestas 2019!

**Catalina Cabrera**

Directora IES Cortes de Cádiz

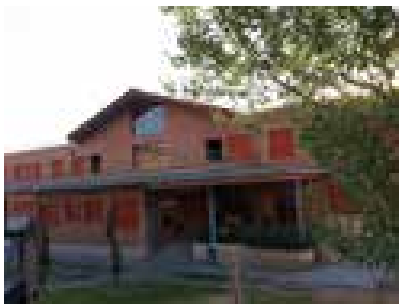

**¡Muy Felices Fiestas 2019!**

# CEIP San Miguel



Con motivo de las fiestas patronales de Pedrezuela, estamos encantados de poder saludaros y deseáros que disfrutéis de unos fantásticos días en compañía de familiares y amigos.

Nuevo curso 2019-2020... y... de nuevo las fiestas de Pedrezuela y es que en el colegio no vivimos por años, sino por cursos. Los festejos de nuestro municipio coinciden con el inicio del año escolar y en cada uno apostamos por el nacimiento de nuevos propósitos, objetivos e ilusiones.

Sin perder la identidad, pero aportando un carácter diferente a cada curso que pasa en el Colegio San Miguel se plantean nuevas iniciativas, proyectos, actividades, con las que aportamos a nuestros alumnos aprendizajes que desarrollan sus diferentes competencias y les hacen desenvolverse en el mundo de una forma activa y participativa.

Y como novedades para el curso 2019-2020 os presentamos:

1.- La participación en el Programa Endesa Educa Digital, con el que nos hemos sumado a una imparable corriente de energía positiva.

Con el convencimiento de que la energía más importante para cambiar el mundo se encuentra en nuestras aulas, en nuestros alumnos, durante el curso 2016-2017 iniciamos nuestro Programa de Mejora Ambiental en el centro, comenzando con nuestra Línea de Reciclaje y la creación de la Comisión Ambiental de Alumnos.

Durante el año escolar 2019-2020 continuaremos trabajando en Medio Ambiente, con la inestimable colaboración del Ayuntamiento de Pedrezuela. Por ello y con el fin de sensibilizar a nuestro alumnado y a las familias sobre el uso eficiente de la energía para preservar el medio ambiente, nos hemos inscrito al Programa Endesa Educa Digital.

Realizaremos actividades de gamificación y aprendizaje colaborativo a través de retos propuestos por la Patrulla Energy Corps y participaremos en competiciones familiares e interescolares. Contribuiremos a hacer del mundo un lugar cada vez mejor. Atentos por si pedimos colaboración a los ciudadanos del municipio.



2.- Incorporamos el Área De Convivencia en los cursos de 1º, 2º y 3º de Educación Primaria, un nuevo espacio de configuración autonómica a nuestra identidad pedagógica.

3.- Exprimiendo el Programa Accede: durante el curso 2019-2020 ninguno de nuestros alumnos de Educación Primaria tendrá que adquirir los libros de texto.



4.- Estrenamos la biblioteca escolar del centro. Continuamos con nuestro apadrinamiento lector y preparamos un programa de radio para la megafonía del centro.

5.- Inauguramos nuevas aulas, que han sido renovadas por el Ayuntamiento de Pedrezuela este verano. Disponemos de nueva ubicación para el Aula de Ciencia y Tecnología. Además, está en marcha una nueva página web del centro y prevista la reapertura del Twitter institucional, gestionado por la Coordinadora TIC.

6.- ¡Atención a los antiguos alumn@s del Centro!, estamos preparando un evento para reencontrarnos y disfrutar de un día único. Promete ser una fantástica ocasión para recordar las vivencias en el colegio. ¡Síguenos en las redes sociales para no perder detalle!

Y es que solo hace falta acercarse un poquito al CEIP San Miguel para dejarse arrastrar por el entusiasmo de los más pequeños del municipio. Ese que nos transmiten en las fiestas, las que nos empujan a dar lo mejor de nosotros y a continuar avivando sus ilusiones. Porque ellas son el motor del aprendizaje. Muchas gracias a los más pequeños por transmitimos la energía que mueve el mundo: su alegría.

Acompañados de ellos, celebramos las fiestas en honor de nuestros patronos San Miguel Arcángel y el Santísimo. Cristo de la Misericordia, siendo ejemplo de convivencia y disfrutándolas de una manera responsable y cívica.

## ¡Felices Fiestas 2019, Lebreles!

El equipo directivo y profesorado CEIP San Miguel

**Dirección:** Travesía de la Nevera, s/n

**Teléfono:** 91 843 41 05

**Correo electrónico:** cp.sanmiguel.pedrezuela@educa.madrid.org

# CEIP Santa Ana



Estimados vecinos de Pedrezuela:

Después de unas reparadoras vacaciones, los niños de nuestra localidad regresan a sus aulas con una mochila repleta de sueños, ilusiones y nuevos desafíos para iniciar una gran aventura.

Los pasillos de nuestro centro se inundarán de palabras, emociones, fuertes abrazos y emotivos reencuentros de los que expresan la alegría de volverse a ver, con deseos de convivir en este nuevo curso escolar.

Un año más llegadas estas fechas se celebran las esperadas fiestas patronales en honor a San Miguel Arcángel y al Santísimo Cristo de la Misericordia, por lo que no hay una ocasión más propicia para desearles unos felices días de alegría, diversión en total armonía; así como, para hacerles llegar un afectuoso saludo de bienvenida y los mejores deseos de éxitos a nuestros alumnos y a nuestras familias.

Comenzar un nuevo año escolar trae consigo desafíos, responsabilidades, retos tanto para los alumnos como para los docentes y para las familias. Sin embargo, el regreso a las actividades escolares representa una nueva oportunidad para construir, renovar, crecer, aprender; una nueva oportunidad para que nuestros estudiantes se sigan formando como personas responsables, preparadas para afrontar el futuro con las mayores garantías de éxito.



Colegio Público Bilingüe  
**Santa Ana**  
PEDREZUELA

Juntos, docentes y familias, acompañaremos a los estudiantes en este nuevo andar. Ayudémosles a crear situaciones y estrategias novedosas que los motiven a comprender, descubrir, razonar, convivir y conectarse a la tecnología para fortalecer la calidad y los resultados del proceso de enseñanza y aprendizaje. Como decía Jean Piaget, “la principal meta de la educación debe ser crear hombres y mujeres que sean capaces de hacer cosas nuevas, no simplemente repetir lo que han hecho otras generaciones”.

## **Felices Fiestas y feliz curso escolar a todos**

A nuestros queridos alumnos, decidles que ha llegado el momento de sacarle punta a los lápices, preparar las mochilas, pintarse con su mejor sonrisa y vestirse con las ganas de afrontar una vez más la aventura del saber. Familias, os invitamos a introducir en cada mochila una gran dosis de apoyo, confianza, sueños, metas y, sobre todo, mucho amor.

Un cordial saludo,  
Equipo docente del CEIP Santa Ana

**Dirección:** Avenida del Polideportivo, s/n  
**Teléfono:** 91 844 65 41  
**Correo electrónico:**  
[cp.santaana.pedrezuela@educa.madrid.org](mailto:cp.santaana.pedrezuela@educa.madrid.org)



# Escuela Infantil El Pocito

Estimados vecinos de Pedrezuela:

Arrancamos un nuevo curso repleto de energías renovadas, con ánimo y con alegría de poder empezar otro año más ofreciendo nuestros servicios a aquellas familias que deciden contar con nosotros para confiarnos a sus hijos.

La E.I. El Pocito es ante todo un centro público, accesible a todos los ciudadanos que así lo necesiten y que favorece la igualdad de oportunidades en nuestro medio educativo. Si tenemos que nombrar los rasgos más característicos de nuestra identidad, estos son sin duda: ser una escuela abierta, plural, respetuosa y acogedora.

En nuestro centro trabajamos a través de proyectos y talleres que fomentan el desarrollo y la evolución integral del niño. Para nosotros es de vital importancia en este proceso la colaboración y ayuda de las familias. Por ello tratamos de favorecer las relaciones de estas con la Escuela y con el personal de la misma, haciéndoles partícipes de la vida de sus hijos e implicándoles en el proceso educativo, ofreciéndoles la posibilidad de colaborar en diferentes actividades del centro e incluso en las rutinas diarias, para que se impliquen de forma directa en la vida de la escuela.

Como novedad en este curso ningún alumno escolarizado en escuelas infantiles públicas, como es nuestro caso, abonará cantidad alguna en concepto de escolaridad. Aprovechamos la ocasión desde aquí para dirigirnos a aquellas familias que necesiten escolarizar a sus hijos y les ofrecemos la posibilidad de venir a conocernos.





No querríamos concluir sin antes decir que con motivo de las fiestas patronales y desde la oportunidad que nos brinda el Ayuntamiento, nos gustaría haceros llegar, desde la E.I. El Pocito, nuestros mejores deseos para que paséis estas fechas de forma entrañable en compañía de familiares y amigos.

No dudéis en venir a conocernos. Os esperamos.

**Silvia Carretero Chavero**

Directora de la E. I. El Pocito

**Teléfono y fax:** 91 844 63 00 / 91 844 67 86

**Teléfono móvil:** 672 01 18 18

**Correo electrónico:** [direccion-el pocito@atreyugestioneducativa.com](mailto:direccion-el pocito@atreyugestioneducativa.com)

**Página web:** [escuelainfantil-el pocito.com](http://escuelainfantil-el pocito.com)

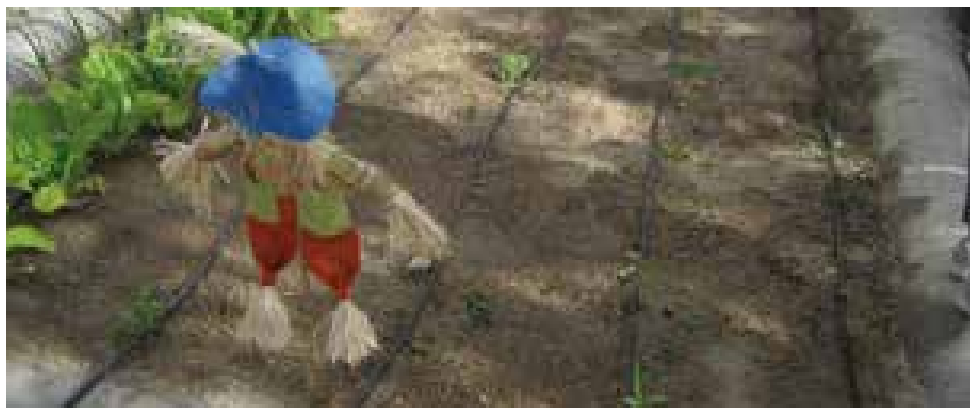

# Casa de niños Los Sueños



Desde la casa de niños Los Sueños de Pedrezuela, todos los miembros del equipo educativo os damos la bienvenida a nuestro centro.

Consideramos la educación como una tarea compartida entre las familias y la casa de niños. Por tanto os hacemos una invitación para que forméis parte de la comunidad educativa del centro. Y en cualquier caso, nuestro deseo es que ante cualquier duda que se os plantee, siempre contéis con nosotras.

Los niños y niñas serán los protagonistas de su desarrollo. Desechamos la idea de que sea la educadora únicamente quien controla, dirige y establece lo que se debe o no aprender. Seremos sus guías, ellos mismos a través del juego y de sus experiencias cotidianas irán desarrollando sus estructuras mentales y adquiriendo progresivamente conocimientos, estrategias, aptitudes y valores que le permitan desenvolverse y actuar de manera cada vez más autónoma, primero en su entorno próximo y posteriormente en la vida en general.



La función de la casa de niños es la de crear un ambiente acogedor para que los niños y niñas vayan construyendo su personalidad de manera integral.



Por ello, la función de la casa de niños y de todos los miembros que en ella convivimos (educadoras, mamás, papás, niños/as) es la de crear un ambiente acogedor lleno de recursos, para que los niños y las niñas vayan construyendo su personalidad de manera integral, es decir, teniendo en cuenta todos los aspectos de su individualidad (afectivo, cognitivo, social y psicomotor).

Las educadoras serán orientadoras de todo este proceso, sirviendo de apoyo y ayuda y manteniendo el contacto directo con las familias, pues una educación satisfactoria será el resultado de la colaboración y coordinación entre vosotras y el centro.

Correo electrónico:

[cn.lossuenos.pedrezuela@educa.madrid.org](mailto:cn.lossuenos.pedrezuela@educa.madrid.org)

Teléfonos: 91 844 67 69 / 91 843 40 31

## Nuestros mayores de 90

1. Inés de las Heras Sanz
2. Manuel Miranda Tablón
3. Miguel Antonio Campos
4. Catalina González Montoya
5. Anatolia Gutiérrez Gutiérrez
6. María Serrano Rumbao
7. Juana de las Heras González
8. Leonor Cubillo Parra
9. María Josefa Martín Moreno
10. Fernanda González Hernanz
11. Saturnina Vicenta Chichón Sanz
12. Justo García Chichón
13. Luis Gast Nozal
14. María Piedad de Frutos Sanz
15. Rufino de la Fuente Benito
16. Carmen Fauro Aranda
17. Gregoria López Galeote
18. Zoilo Gutiérrez Herrero
19. Jacinto Sanz Ariza
20. Mateo Sanz Sanz
21. Antonio Blas Pascual
22. Clementina Calvo Fermín
23. María Tomasa Jiménez Moreno
24. Leonor González Menéndez
25. Santiago Gallego Lorenzo
26. Pedro Gómez Minguela
27. Florentino Chichón de la Fuente
28. Catalina Carrasco Durán
29. Carolina Torres Parra
30. María Morales Amaro
31. Faustino González Nieto
32. Teresa Jiménez Algara
33. Angela Merino Carrasco
34. María del Carmen Ramírez Delgado
35. José Santamaría Baonza
36. Cristina Moreno de las Heras
37. Nicomedes de la Fuente Villegas
38. Juana de la Morena García
39. Victoria González Rodríguez
40. Anastasio Chichón Velázquez
41. Tomás de la Fuente Gabriel
42. M<sup>a</sup> del Carmen García Álvarez
43. Manuel López Padilla
44. Inés Manso Bernabé
45. Escolástica Baonza Cubillo
46. Juana Martín Martín
47. Zoralia Martínez González
48. Francisca Alonso Arias
49. León Villegas Rodríguez
50. María Fernández Ginés
51. Gregorio Sanz Chichón
52. Alfredo Alonso García
53. Manuela Díaz Valadez
54. Aniceta Arroyo Martín
55. Martín Delgado Blanco

\* Según el Registro Civil a fecha  
2 de septiembre de 2019

# Nuestros niños y niñas

1. Sabina Botea
2. Abel Angulo Valderrama
3. Anne López López
4. Martín Jiménez Esteban
5. Teo Márquez Larios
6. Paula Fernández Martínez
7. Mateo Munuera Regidor
8. Martín Gay del Pozo
9. Nora Arias de Reyna Turnes
10. India Sanz Gil
11. Ángel Gómez Padilla
12. Nora Díaz Ramos
13. Martín Burgos Pérez
14. Manuel Heredero Chacón
15. Mateo Andrei Tomulescu
16. Jean Louis Patrick Mbella
17. Luna Jiménez Fernández
18. Daniel Sanz Sanz
19. Sara Baeza de Paz
20. Zaynab Ahmadoun
21. María del Pozo Navarro
22. Leonardo Rodrigo Astete Derenzin
23. Elsa Fernández Roldán
24. Iván Kirilov Halachev
25. Yanira Hernández Fernández
26. Paula Gil Blanco
27. Eneko Arabaolaza Sánchez
28. Alejandra Seijo Cano
29. Aroua Aidel Amalhay
30. Maroua Aidel Amalhay
31. Santiago Segovia Arango
32. David Martín Rubio
33. Jimena Blázquez Garay
34. Nirmin El Karbouzi
35. Alejandro García Esteban
36. Emmanuel Arias Esquivel
37. Álvaro Cantos Collio
38. Julia Mateos González
39. Felipe Melchor Miguel
40. Noa Suárez González
41. Marco de la Morena Santamaría
42. Mateo Ortega Nieto
43. Olivia Labrador Martínez
44. Leylak Nihan Nolte Uzuriaga
45. Sergio Crespo Sánchez
46. Chloe Escorza Rubio
47. Mateo Ibarbo Estacio
48. Martín Lara Zahner
49. Atenea Rizo Riquez
50. Keyra Dodita de las Heras
51. Naira Mondragón Gorines
52. Erik Pastor Chichón
53. Thiago Moreno Mohino
54. Youssef Sefyani
55. Amira Achabbab
56. Diego Adrián Quirós Calle
57. Jorge Herrera Picazo
58. Itziar de la Mata Vázquez
59. Hugo Martínez Matilla
60. Rebeca Nicole Marinescu
61. Simón Rodríguez García-Rubio
62. Mariam Bouihrouzan Bouihrouzan
63. Meghan Annais Ruiz Anderson
64. Rafael Ruiz Reneva
65. Siraj el Kamraoui Hayani Kharrobi
66. Oliver Herrero Cabrera
67. Alaia Lara Recarte
68. Amin El Hichami
69. Ayman El Hichami
70. Aroa del Saz Montero
71. Leo Pérez Pérez
72. Teo Menéndez Villarrubia

\* Según el Registro Civil a fecha  
2 de septiembre de 2019

## Curiosidades de nuestro ayer\*

Hablábamos ayer... de unas fotografías tomadas en nuestro pueblo a principios de los años cincuenta del pasado siglo. Analizándolas con atención se pueden observar detalles que escapan a la primera visión y que, aún siendo intrascendentes, nos hablan por sí mismos, tal vez mejor que lo harían los libros, de nuestra historia, de nuestra procedencia y de quienes somos o, cuando menos, quienes éramos (vayamos donde vayamos siempre es bueno saber de dónde venimos); de nuestra realidad en suma como pueblo y como comunidad de vecinos. La plasmación fotográfica tiene, entre otras virtudes, la de captar una imagen manteniéndola congelada para la eternidad como un punto inequívoco de realidad incuestionable. Así ocurre por ejemplo en las distintas tomas fotográficas anteriores a este siglo, donde la vestimenta, la expresividad del retratado o el entorno que le rodea, nos dicen más de sus vidas que la propia historia que las refiere.

En una de las fotografías en cuestión se aprecia una fuente pública. De su base nace una especie de farola con una cruceta en lo alto: dos brazos extendidos que, en sus extremos, debieran sostener las lámparas que darían contenido a esa farola a que hacemos referencia. Pero no es así. Los extremos de la susodicha cruceta terminan en dos inexpresivos muñones como si a un ajusticiado de la Roma de los Césares le hubiesen cortado las manos antes de morir en la ignominiosa crucifixión. Sin embargo, la razón de esta solitaria cruceta es mucho menos ocurrente y más pragmática. Sencillamente: en aquella época aún no gozábamos de luz eléctrica en Pedrezuela. Llegó pocos años después, creo recordar que por el año cincuenta y siete (las fotografías a las que hago referencia son del año cincuenta y cuatro).

Al lado de la susodicha farola, una indiscreta gallina picotea y escarba entre la peculiar mezcla de estiércol, tierra batida, paja y desperdicios, el fértil suelo de que entonces estaban tapizadas todas las calles de nuestra aldea. Junto al edificio frontal de la farola, dos burros con colleras y sin aparejos, descansan pacíficos en espera de ser requeridos a sus quehaceres cotidianos. Por la postura que adoptan los animales, aspecto somnoliento y orejas flácidas, podría asegurarse que en el momento de la instantánea hacía una temperatura bastante elevada. Hay no obstante otro detalle a significar en esta misma fotografía. Al fondo de ella se divisan unos trescientos metros de calle, donde pueden apreciarse de ocho a diez edificios acordes al medio y a las necesidades de la época. Si hoy mirásemos desde el mismo objetivo que los inmortalizó, apenas reconoceríamos ninguno. Todos han cambiado su antigua fisonomía ruralizada y labriega por el más modernista abolengo urbano y convencional.



En otra instantánea se divisa un trozo de calle céntrica con una mujer que mira con fijeza, no sabemos dónde, saliendo de una casa con cortina. Es la tienda de la señora Dominga, arca de Noé para todas las necesidades cotidianas y familiares de aquella época: hilos, alfileres, lazos, botones, lápices, cuadernos... en fin, el arca de Noé como ya dije. A cierta distancia y a su derecha, un hombre apareja un caballo blanco y más lejos aún, al fondo de la calle, se aprecia la rabera de un carro vacío pero con las estacas puestas. O bien viene de descargar gavillas de hierba en algún pajar inmediato o va en pos de ellas a los cercanos campos que rodean todo el poblado. Más que verse, se adivina al labriego con su enhiesta vara, conduciendo a la yunta que, majestuosa, camina con la cerviz levantada tras la llamadera que enarbola el yuntero. Uno de los animales, ha ido sembrando a su paso la calle de húmedos excrementos que, a lo que parece, es lo que llama poderosamente la atención de la desconocida mujer ya mencionada.

En el bucólico rincón de una plazuela se aprecia un corro de mujeres, haciendo labor de aguja, mientras dos mozalbetes, junto a la entrada de una taberna, descansan sobre un banco de piedra (asiento rural por excelencia). Tras ellos, dos rudimentarios zarzos cerrando la entrada a sus respectivas viviendas, denuncian con su aspecto tosco y poco elaborado, la condición campesina y humilde de sus moradores. En otra, un hombre conduce del roncal a un burro pardo de gastado serón y raídos aparejos. Sobre un hueco del serón se asoma, tímido y avergonzado, un botijo amarillento. El hombre camina cabizbajo y con aspecto cansino. Viste de pana, calza abarcas convencionales y cubre su cabeza con una mínima boina pardusca y descolorida. ¿Qué pensamientos se cobijarán bajo esa actitud mohína y pensante del hombre? ¿De dónde vendrá y a dónde se dirigirán sus pasos...? Esta cotidiana figura del hombre con su burro queda enmarcada sobre un reciente edificio de airosa planta y armonioso conjunto: son las nuevas Escuelas Nacionales levantadas apenas tres años antes.

## Condición campesina y humilde

A escasos metros de este edificio se yergue, sobria y estática, la cuadrada fábrica de la torre. En su cúspide y por encima de los arcos del campanario las retorcidas malezas del nido de la cigüeña se recortan cálidas y evocativas como afectivo emblema de estética costumbrista. ¿Qué mágico influjo ejerce el nido de las cigüeñas en los campanarios que nos resulta tan cercano y familiar? A sus pies, la humilde estructura del templo sin estilo arquitectónico alguno, se humilla cual empobrecida aldeana ante la altivez soberbia del cuadrado torreón. La plazuela que rodea al recinto sagrado se encuentra vacía. En el saliente izquierdo frontal a la iglesia (hoy desaparecido), una vulgar y avejentada puerta de mal unidas tablas nos recuerda que, en otro tiempo, tuvo allí su morada el organista y sacristán de la iglesia. Sobre el frontal exterior de las columnas que llamamos “poillos”, se apoyan las andas de una procesión tal vez reciente, y en el pórtico, bajo los fustes de piedra que lo sostienen, un cura vestido de negra sotana, salmodia, sermonea, catequiza, discute, amonesta, reprocha, arenga....o, tal vez, simplemente platica con algún feligrés de su parroquia.

Prilidiano González Sanz

---

\* Las fotografías referidas están permanentemente expuestas sobre las paredes interiores de nuestro HOGAR DEL JUBILADO de Pedrezuela. Todo aquel que tenga curiosidad por conocerlas será siempre bienvenido a NUESTRO HOGAR.

# Poesía

## DE DISCRETO CAMPESINO

Ya en los tiempos que corrían,  
antes de haber sindicatos  
tontos patear los campos  
formados de picardía.

En la antigua pastoría  
zagalas cuantas habría  
que no carecer de encantos,  
sus bondades quitarían  
las penas si las habría  
sin fingidos mencionados.

Qué honradez de criaturas  
mantendrían de las suyas  
antíquisimas ideas,  
pecarán de pudorosas,  
ni en calimas bochornosas  
airear las sobaquieras.

Si huérfanos en cultura  
sus palabras de ternura  
decencia significarán,  
y sus miradas solían,  
mezclar con medias sonrisas  
las frases que pronunciarán.

Yo, que fingir no he sabido,  
no niego haber padecido  
duras la bregas del campo,  
con mala alimentación,  
jornadas de sol a sol  
y sin festivos descansos.



Hombre no fui atolondrado,  
pero me gustó hablar claro  
sin recortes ni añadidos,  
ser pobre no me ha inquietado  
que inculto y descamisado  
al campo he pertenecido.

Pobre aunque disciplinado,  
tengo escrito en mi diario un  
capítulo de errores,  
los tengo en verso y en prosa  
y no caber en cien hojas  
de apretujados renglones.

Que humano ser sin cultura,  
ya os lo dejo expresado,  
de mis clases se encargaron  
ganados y agricultura.

**Francisco González de la Fuente**

Este poema ha sido escrito en agosto  
de 2019



# Programa Prefiestas 2019

## Del 26 al 31 de agosto

### **Campeonato de dominó**

Lugar: Hogar del Jubilado

Organiza: Asociación de Jubilados de Pedrezuela

## Del 2 al 14 de septiembre

### **Campeonato de petanca**

Lugar: Hogar del Jubilado

Organiza: Asociación de Jubilados de Pedrezuela

## Sábado 7 de septiembre

### **12.00 horas Concurso masculino de paellas**

Lugar: Solar plaza de toros. Calle Acebeda

Organiza: Asociación de mujeres Azalea

### **20.00 horas Concurso de DJ**

Lugar: Solar plaza de toros. Calle Acebeda

Organiza: Asociación Juvenil de Pedrezuela

## Sábado 21 de septiembre

### **Campeonato de chito**

Lugar: Hogar del jubilado

Organiza: Asociación de Jubilados de Pedrezuela

### **18.00 horas Concurso gastronómico**

Lugar: Escuela de las Artes.

Organiza: Asociación de mujeres Azalea

## Domingo 22 de septiembre

### **11.00 horas Campeonato de rana**

Entrega de trofeos campeonatos de jubilados

Lugar: Hogar de Jubilados

Organiza: Asociación de Jubilados de Pedrezuela

### **13.30 horas I Concurso AJPeritivos y Charanga**

Inicio: Bar La Parada

Organiza: Asociación Juvenil de Pedrezuela

### **19.00 horas Presentación cartel taurino**

Lugar: Escuela de las Artes.

Organiza: Ayuntamiento de Pedrezuela





# Eventos Deportivos Prefiestas 2019

## Del 9 al 15 de septiembre

### **Campeonato de pádel y tenis (adulto)**

Lugar: Pabellón municipal  
Organiza: Ayuntamiento de Pedrezuela

## Sábado 14 de septiembre

### **9.00 horas**

### **Campeonato de bádminton**

Lugar: Pabellón municipal  
Organiza: Ayuntamiento de Pedrezuela

### **10.00 horas**

### **Campeonato de golf**

Lugar: Dehesa de Pedrezuela  
Organiza: Asociación de Golf de Pedrezuela

## Domingo 15 de septiembre

### **8.00 horas**

### **Triatlón de Pedrezuela**

Lugar: Embalse y terminó municipal  
Organiza: Laetus y Ayuntamiento de Pedrezuela

## Sábado 21 de septiembre

### **9.00 horas**

### **Subida al Cerro San Pedro**

Salida: Pabellón municipal  
Organiza: CDTEM y Ayuntamiento de Pedrezuela

### **9.00 horas**

### **Torneo de fútbol**

Lugar: Campo de fútbol  
Organiza: CD Pedrezuela

## Sábado 21 de septiembre

### **10.00 horas**

### **Campeonato de baloncesto**

Lugar: Pabellón municipal  
Organiza: Club de Baloncesto

### **17.30 horas**

### **Torneo de ajedrez**

Lugar: Plaza de la Constitución  
Organiza: Club Sierra Ajedrez y Ayuntamiento de Pedrezuela

## Domingo 22 de septiembre

### **Campeonato de pádel y tenis (infantil)**

Lugar: Pabellón municipal  
Organiza: Ayuntamiento de Pedrezuela

### **10.30 horas**

### **Milla urbana**

Lugar: Polideportivo y Colegio Santa Ana  
Organiza: Ampa Santa Ana y Ayuntamiento de Pedrezuela

### **11.00 horas**

### **Campeonato tiro al plato (local)**

Organiza: Club de Tiro Las Cuestas  
Lugar: Campo de Tiro

# Jueves

## 26 de septiembre



- 19.00 Pasacalles por las calles del municipio.**  
Salida Plaza de la Constitución.
  - 20.00 Novena.** Iglesia San Miguel Arcángel.
  - 21.00 Presentación de peñas.** Plaza de la Constitución.
  - 23.00 Pregón.** Plaza de la Constitución.
  - 00.00 Fuegos artificiales a cargo de Pirotecnia Almudena.**  
Final calle Chichón.
- A continuación > Orquesta Voltaje**

# Viernes

## 27 de septiembre



**11.00 Encierro.** Plaza de toros.

**A continuación > encierro infantil** a cargo de la AJP.

**13.00 - 17.00 Charanga** por las calles del municipio.

**13.30 Títeres** (a partir de 3 años) **“Los colores del reciclado”**.  
**Compañía Sol y Tierra.** Plaza del Cristo.

**17.30 Club Enigma (actividad familiar).**  
Comienza la trepidante búsqueda del tesoro. Calle las Eras.

**18.00 Grand Prix de peñas con vaquilla.** Plaza de toros.

**18.00 Rincón de los juegos (todas las edades).** Carreras de sacos.  
Calle las Eras.

**18.30 Charanga Percusiva Tracatrá.** Calle las Eras.  
La Escuela de Música Municipal te invita a tocar con ellos.  
Puedes traer tu instrumento o cualquier utensilio con el que creas que puedes hacer música.

**19.30 Espectáculo de circo “Wuakamola”** por Chimichurri.  
**Compañía Bambolea.** Calle las Eras.

**20.00 Novena.** Iglesia San Miguel Arcángel.

**20.00 Partido de pelota a mano.** Frontón municipal.

**22.30 Concierto “La Edad de Oro del Pop Español”**.  
Plaza de la Constitución.

**A continuación > DJ Tito.**

# Sábado

## 28 de septiembre



**11:00 Encierro.** Plaza de toros.

**A continuación > encierro infantil** a cargo de la AJP.

**13.00 - 17.00 Charanga** por las calles del municipio.

**13.30 Baile del mantón y la mantilla con vermú gratuito y sorteo de mantón.** Asociación cultural Carta Puebla.  
Plaza de la Constitución.

**13.30 - 15.30 Concierto Flamencopatía.** Plaza de la Constitución.

**17.30 Club Enigma (actividad familiar):** continúa la galopante búsqueda del tesoro. Calle las Eras.

**18.00 Rincón de los juegos (todas las edades).** Tres en raya humano y carrera de huevos. Calle las Eras.

**18.00 Festival Taurino.** Plaza de toros.

**18.30 Espectáculo clown (a partir de 3 años) “Porompón pompas” por Sara luna.** Calle las Eras.

**19.00 Taller de pompas gigantes (a partir de 3 años), impartido por Sara Luna.** Calle las Eras.

**20.00 Última novena y saludo a los patronos.**  
Iglesia San Miguel Arcángel.

**20.30 - 21.30 Baile para la tercera edad.** Plaza de la Constitución.

**23.30 Orquesta Alta Versión**

**A continuación > DJ ganador del concurso del Ayuntamiento de Pedrezuela.**

# Domingo

## 29 de septiembre

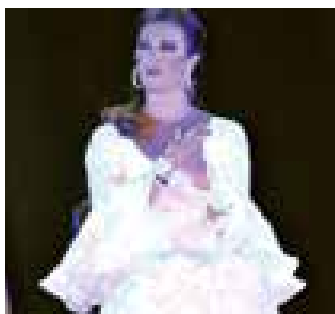

**10.00 Encierro.**

Plaza de toros.

**A continuación > Encierro infantil** a cargo de la AJP.

**12.00 Misa y procesión en honor a San Miguel Arcángel.**

**A continuación > Hora del vermú acompañados de charanga** por los bares y restaurantes del municipio.

**17.30 Club Enigma (actividad familiar):** termina la vertiginosa búsqueda del tesoro. Calle las Eras.

**18.00 Rincón de los juegos (todas las edades).** El pañuelo y tirasoga. Calle las Eras.

**18.00 Concurso de Recortes.**

Plaza de toros.

**A continuación > Concurso de recortes infantil** organizado por la AJP.

**18.30 Taller de pintura mural (todas las edades).** Entre todos pintaremos las estampas más representativas de nuestras fiestas. Calle las Eras.

**19.00 Concierto infantil "Happy Dubbi" de Dubbi Kids.**

Plaza de la Constitución.

**20.30 Espectáculo de variedades:**

**Antonio Hidalgo (magia con humor)**

**Carmen Cordero (canción española)**

Plaza de la Constitución.

**23.00 DJ Tito.**

Plaza de la Constitución.

# Lunes

## 30 de septiembre



- 09:30 Encierro de trashumancia a caballo** (sólo bueyes mansos).
- 12:00 Misa y procesión en honor al Santísimo Cristo de la Misericordia.**
- 15:00 Comida de peñas amenizada con charanga.**  
Plaza de la Constitución.
- A continuación > Gymkana de peñas** organizada por la peña Verboden Treken, ganadores del 2018.
- 17:00 Preparación de la caldereta.**  
Plaza del Cristo.
- 18:30 Baile de disfraces para niños y niñas, con sorteo de juguetes.**  
Plaza de la Constitución.
- 21:30 Cena de confraternidad.**
- 00:00 Traca fin de fiestas.**  
Plaza del Cristo.

# Programa Taurino



Imagen cedida por el pintor taurino Paco Sanz  
pintorpacosanz.com

## Viernes. 27 de septiembre

**11.00** Encierro de reses.

**18.00** Gran Prix de peñas con  
vaquillas en la plaza de  
toros

## Sábado. 28 de septiembre

**11.00** Encierro de reses.

**18.00** Festival taurino.

## Domingo. 29 de septiembre

**10.00** Encierro de reses.

**18.00** Concurso de recortes.

## Lunes. 30 de septiembre

**09.30** Encierro de trashumancia  
a caballo (sólo bueyes  
mansos).

Toros de la ganadería Vicente Ruíz.



**Venta de abonos y entradas** en las oficinas del Ayuntamiento  
y en las taquillas de la plaza de toros.

# Recomendaciones para los corredores de encierros

- ✓ Debes estar preparado físicamente para realizar el recorrido. Es fundamental haber calentado previamente para evitar tirones, calambres o lesiones.
- ✓ Antes de la carrera es conveniente haber descansado, no haber bebido alcohol ni tomado sustancias euforizantes.
- ✓ Es importante llevar un calzado adecuado, ropa cómoda y no portar objetos que puedan entorpecer tu carrera y la de tus compañeros.
- ✓ Siempre se debe correr en línea recta y nunca cruzarse para evitar tropezones, caídas y empujones no deseados.
- ✓ Mantén las distancias con los toros y no estorbes. Apártate a tiempo. No te quedes en lugares donde entorpezcas el paso de la gente o de los animales.
- ✓ Si te caes, no te levantes. Protege tu cabeza con las manos y espera a que te indiquen que puedes levantarte.
- ✓ No corras detrás del toro.
- ✓ Si algún corredor resulta herido, deja actuar al personal sanitario.
- ✓ Obedece en todo momento las órdenes del servicio de organización.
- ✓ Todos los corredores deben respetar a los animales y evitar su maltrato o vejación.

Recordamos que durante el transcurso del encierro se restringirá el tráfico de vehículos en diversas calles. Se establecerán rutas alternativas.







# Bando de encierros

D. Rafael Turnes, García Alcalde-Presidente del Ayuntamiento de Pedrezuela (Madrid)

**HACE SABER:** A todos aquellos, vecinos/as y visitantes que tengan la intención de participar en los tradicionales encierros que tendrán lugar en nuestro municipio durante las próximas fiestas en honor de San Miguel Arcángel y el Santísimo Cristo de la Misericordia, deberán cumplir, entre otras, las siguientes normas:

**PRIMERA:** Únicamente podrán participar en los encierros las personas con la necesaria aptitud física para la realización de una carrera ante un toro y bueyes.

**SEGUNDA:** Será preciso, tener cumplidos 16 años, conforme establece el art. 35 del Reglamento de Espectáculos Taurinos Populares, de la Comunidad de Madrid.

**TERCERA:** Se prohíbe la participación en los encierros de personas que presenten a simple vista, síntomas de intoxicación alcohólica o como consecuencia de haber ingerido cualquier tipo de drogas y/o sustancias estupefacientes, así como cualquier desequilibrio mental.

**CUARTA:** No se podrán portar botellas, vasos u otros recipientes que contengan cualquier tipo de bebida y/o comida, en el interior de la manga con antelación y durante la celebración del encierro.

**QUINTA:** Los participantes no podrán portar bolsos, mochilas, bolsas de plástico, cámaras fotográficas, de vídeo o cualquier otro objeto que dificulte la carrera tanto para sí, como para el resto de participantes.

**SEXTA:** Será preciso correr con la indumentaria adecuada, por lo que se prohíbe expresamente el uso de prendas que, a primera vista, impidan el normal desarrollo de una carrera. Igualmente, se deberá contar con calzado adecuado, prohibiéndose el uso de zapatos de tacón, chanclas, sandalias o cualquier otro tipo de calzado no apto para la participación en el encierro.

**SÉPTIMA:** El recorrido del encierro discurrirá por las calles Calvario, las Eras y Avenida de los Toreros desembocando en el ruedo de la Plaza de Toros de esta localidad.

**OCTAVA:** Los encierros darán comienzo a las 11:00 el viernes 27 de septiembre y el sábado 28 de septiembre, a las 10:00h el domingo 29 de septiembre y a las 9:30 horas el lunes 30 de septiembre, salvo causas de fuerza mayor, avisándose a los participantes y espectadores de la suelta de reses del corral, mediante dos cohetes de aviso y un cohete a la salida de cada toro.

**NOVENA:** A fin de garantizar que puedan producirse confusiones, así como la aparición de estados de ansiedad y/o nerviosismo generalizado entre los participantes del encierro, que como consecuencia pudiera dar lugar a avalanchas y accidentes posteriores, queda prohibido el lanzamiento de cohetes y/o petardos durante el desarrollo del encierro.

**DÉCIMA:** Por el bien de todos y a fin de garantizar un encierro más seguro, queda totalmente prohibido distraer la atención de las reses durante la carrera, recortarlas, golpearlas, arrojarles objetos o cualquier otra acción que suponga maltrato o vejación a las mismas.

**DECIMOPRIMERA:** Todos los espectadores y participantes lo hacen libre y voluntariamente, eximiendo al Ayuntamiento de Pedrezuela y a los organizadores del encierro de cualquier responsabilidad en el caso de que se produzcan percances o accidentes durante el desarrollo del festejo. La Organización del encierro, apoyada por los Servicios de Seguridad, velará por el cumplimiento de las normas establecidas en este Bando. El incumplimiento de alguna o varias de éstas por espectadores y/o participantes se sancionará como proceda en cada caso.

Rafael Turnes García - Alcalde de Pedrezuela

# Nuestro párroco Mietek Kopinski



Dice la sabiduría popular que la tierra no solo la heredamos de nuestros padres, sino que también la prestamos de nuestros hijos. Creo que lo mismo podemos decir sobre nuestra comunidad, sus fiestas y tradiciones. Para ser comunidad no es suficiente vivir en un solo lugar, hace falta compartir momentos festivos, tradiciones y costumbres. Descubrir el gusto de estar juntos.

En septiembre celebramos la Fiesta Patronal en honor a San Miguel Arcángel y al Santísimo Cristo de la Misericordia. Fiesta que desde hace siglos nos une y da identidad a nuestra comunidad. Tratemos de seguir celebrándola, dándole nuestro sabor y toque único para que las generaciones futuras la puedan seguir disfrutando. Queremos ser una comunidad abierta, acogedora, atenta a todos. Que el respeto, la unidad, la generosidad y la alegría sean nuestra marca, cualidades que nos caracterizan y sirvan de nuestra tarjeta de presentación. Felicidades para todos los habitantes de nuestra parroquia, de nuestro municipio y para lo que nos visitan.

**¡Felices Fiestas 2019!**



# Actos religiosos

## PROGRAMA PARA LAS FIESTAS DE SAN MIGUEL Y DEL SANTÍSIMO CRISTO DE LA MISERICORDIA Parroquia de San Miguel Arcángel

Desde el 20 de septiembre

20.00 horas

**Novenas**

Sábado 28 de septiembre

20.00 horas

Última novena y saludo a los patronos para que nos protejan y nos bendigan en estas fiestas

Domingo 29 de septiembre

9.00 horas

**Misa rezada**

12.00 horas

**Misa solemne y procesión en honor a San Miguel Arcángel**

20.00 horas

**Misa**

Lunes 30 de septiembre

9.00 horas

**Misa rezada**

12.00 horas

**Misa solemne y procesión en honor al Santísimo Cristo**

20.00 horas

**Misa**

Martes 1 de octubre

11.00 horas

**Misa de difuntos**

19.00 horas

**Misa**

# AMPA

## CEIP San Miguel

Ya han llegado nuestras fiestas patronales en honor a San Miguel Arcángel y al Santísimo Cristo de la Misericordia y desde el AMPA del CEIP San Miguel os queremos desear que estos días dejéis de lado vuestros problemas y disfrutéis al máximo en compañía de vuestros familiares y amigos.

Durante estos días amanecen las calles de Pedrezuela con un color festivo y dejamos la rutina a un lado y aprovechamos para llenarnos de vivencias que quedarán en nuestra memoria para siempre, convirtiéndose en parte de nuestra historia.

Desde el AMPA y a lo largo del año organizamos actividades, con la pretensión de conservar y conseguir la ansiada conciliación familiar con la vida escolar de nuestros hijos. Pero no por ello, dejamos de lado la posibilidad de que nuestros hijos vean el colegio no solo como un lugar de estudio, sino también un lugar de diversión y de compartir experiencias con sus amigos. La AMPASilvestre, organizada con nuestros compañeros del AMPA del Colegio Santa Ana, o la ya tradicional AMPANocturna, forman ya parte de las tradiciones de nuestro colegio.

Animamos a todos los padres y madres a formar parte de nuestra asociación y queremos recordar que el futuro de nuestros hijos depende de la coordinación que se establezca entre familia y escuela y en eso trabajamos duramente.

No queremos dejar pasar la oportunidad de dar las gracias a TODOS los comercios que tienen un acuerdo de colaboración con nosotros, al Ayuntamiento por su colaboración y predisposición con nosotros y sobre todo a nuestra comunidad educativa: dirección de colegio, claustro de profesores, alumnos y familias, ya que, sin ellos, nada de lo que hacemos sería posible.

Queremos agradecer al Ayuntamiento y a todos sus concejales, así como a Policía Municipal, Protección Civil y operarios, que con su trabajo y esfuerzo hacen posible que las fiestas sean todo un éxito.



**¡Somos la  
pública y  
estamos  
orgullos@s!**



Ahora es el momento de disfrutar de nuestras fiestas y ser ejemplo de convivencia y respeto, donde debe reinar la diversión y que las calles de nuestro pueblo se llenen de alegría y fiesta. ¡Que nadie se quede en casa y a divertirse! pero con alegría, con orgullo y en buena sintonía entre todos. Son nuestras fiestas y toca disfrutarlas.

Nuestro blog: [ampasanmiguel.blogspot.com](http://ampasanmiguel.blogspot.com)

Correo electrónico: [ampasanmiguel@yahoo.es](mailto:ampasanmiguel@yahoo.es)

**¡Felices Fiestas de todo el equipo  
del AMPA San Miguel!**

# AMPA

## CEIP Santa Ana

Un año más desde el AMPA del CEIP Bilingüe Santa Ana os queremos desear unas felices fiestas

Como cada mes de septiembre volveremos a gozar desde los más pequeños a los mayores, de unos días de confraternidad con multitud de actividades que se deben disfrutar desde la alegría y el civismo. Recordad a los mayores que sois el espejo en el que se fijan vuestros hijos e hijas.

Durante el pasado curso escolar el AMPA del Santa Ana ha seguido colaborando con el colegio intentando aportar en aquellos aspectos en los que nos han solicitado ayuda y proponiendo las mejoras, que de manera consensuada, hemos considerado más adecuadas. Se han realizado varios talleres de decoración, como fueron el de Halloween y Navidad, que contaron con una gran acogida, y hemos intentado mejorar la comunicación con las familias asociadas

Del mismo modo, se ha solicitado al Ayuntamiento su aportación en la mejora de las instalaciones del centro y hemos conseguido resultados importantes como ha sido la adecuación del patio de infantil, la instalación de toldos...



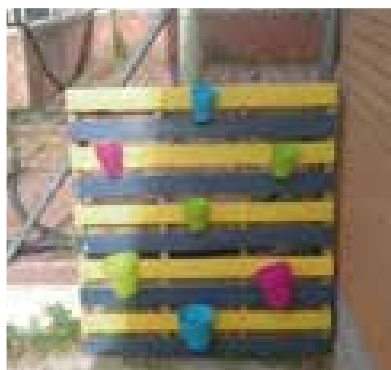

**¡Juntos podremos sumar más!  
¡Felices Fiestas!**



**Recordad a los  
mayores que sois  
el espejo en el que  
se fijan vuestros  
hijos e hijas.**

La participación de las familias en la comunidad educativa y la aportación de aquellas que pueden hacerlo son pilares fundamentales en la educación de nuestros hijos e hijas.

Por tanto, os animamos a que os asociéis al AMPA. Juntos podremos sumar más.

**Nuestro Blog:**  
[ampasantana.wordpress.com](http://ampasantana.wordpress.com)  
**Correo electrónico:**  
[ampacolegiosantana@gmail.com](mailto:ampacolegiosantana@gmail.com)

**Un abrazo de todo  
el equipo del AMPA Santa Ana**

# Asociación de Jubilados de Pedrezuela



Puntual como todos los años, San Miguel llama a nuestras puertas para ejercer de lebrél en nuestras manifestaciones festivas. Con esta imagen y la del Cristo, nos honramos felicitar a propios y extraños, deseando a unos y a otros el civismo, la prudencia y la generosidad necesaria que exige toda concentración multitudinaria de espíritu festivo y popular.

Así se lo deseamos a las distintas asociaciones, grupos, peñas y público en general, felicitando de antemano a autoridades y cuerpos de seguridad, convencidos de que su labor será merecedora de aplauso.

¡Vivan San Miguel y el Cristo! ¡Viva Pedrezuela! y un fuerte abrazo para todos desde esta asociación

**Martín de la Fuente Gabriel**

Presidente de la Asociación de Jubilados de Pedrezuela

| Correo electrónico: [asociacionjubiladospedrezuela@gmail.com](mailto:asociacionjubiladospedrezuela@gmail.com)

## UN RECUERDO ESPECIAL PARA LOS MÁS PEQUEÑOS

Queremos aprovechar este espacio para agradecer a los más pequeños el tiempo compartido con nosotros a lo largo de este año. Como ya viene siendo una costumbre entrañable, los(as) niños(as) y los mayores nos unimos e intercambiamos experiencias. Nosotros les acercamos nuestras tradiciones y costumbres, y ellos nos enseñan una mirada inocente de ver la vida.



Deseamos que el próximo año sigamos disfrutando de estas jornadas y momentos tan enriquecedores con nuestros queridos niños y niñas.

¡¡Muchas gracias chavales!!



# Asociación Juvenil de Pedrezuela



Queridos vecinos:

Un año más la Asociación Juvenil de Pedrezuela (AJP), como desde nuestros inicios, en 2008, tenemos el honor de felicitar las fiestas patronales a todos los vecinos y visitantes de Pedrezuela.

Somos un grupo muy variado con un objetivo principal: la dinamización de la juventud y promover la igualdad entre vecinos con independencia de la edad para así impulsar la convivencia entre todos.

Por ello realizamos actividades en las que participan jóvenes de diferentes edades con las que fomentamos la unión entre ellos. También escuchamos las propuestas de nuestros jóvenes e intentamos dar forma a sus ideas, para así entre todos crear nuevas actividades que interesen y lleguen al mayor número de participantes posibles.

Los jóvenes somos tanto el presente como el futuro de nuestro municipio, Pedrezuela. Somos los encargados de seguir manteniendo y cumpliendo con las tradiciones de éste y animar a todas las personas a participar en ellas. Por eso contamos con tu ayuda, para no perder las costumbres y la esencia de nuestro pueblo.

Os animamos a que participéis y a que os unáis a nosotros para impulsar a los jóvenes de Pedrezuela.

Para ello podéis contactar con nosotros en:

**Nuestro correo electrónico:**  
[ajpedrezuela@hotmail.com](mailto:ajpedrezuela@hotmail.com)  
**Instagram:** [ajpedrezuela](#)  
**Facebook:** Asociación Juvenil de Pedrezuela  
**Twitter:** [@AJPedrezuela](#)

Desde la Asociación Juvenil de Pedrezuela (AJP), os deseamos a todos unas felices fiestas y que las disfrutéis.

**¡Viva San Miguel y viva el Cristo de la Misericordia!**

# Asociación Agua, Tierra, Aire y Sol



Nuestra gran ambición es crear una red de huertos sostenibles, para que sean un elemento de cambio global y de estética orgánica (la "Articultura") que nos devuelva a las enseñanzas de respeto y de conocimiento de la Naturaleza dentro de una sensibilidad y de una economía social.

Los pilares de la asociación Agua, Tierra, Aire y Sol (ATAS) son: el arte y la permacultura, el reciclaje, la sostenibilidad, la materia orgánica, la siembra y el cultivo orgánico, buscar sinergias con más asociaciones, fomentar la economía circular, social y el consumo de productos de kilómetro 0.

En 2019, la red de huertos escolares se ha extendido a los colegios Virgen del Remolino en El Molar y Virgen de Navalazarza en San Agustín de Guadalix.

Queremos promover la divulgación y animación de talleres sobre todos los temas y cuestiones antes mencionados y que ocupan a nuestra entidad.

Leonardo Donoso es su presidente y fundador y es conocido por haber impulsado el huerto escolar del CEIP Santa Ana. Uno de los principales objetivos de esta entidad es crear, coordinar, divulgar y asegurar el mantenimiento de huertos sostenibles en el ámbito escolar, público y urbano.

Aquellos interesados en hacerse socios, pueden contactar en [Facebook](#) con Flaco Lagarto Donoso Guerra.



# Asociación Pedrehuerta

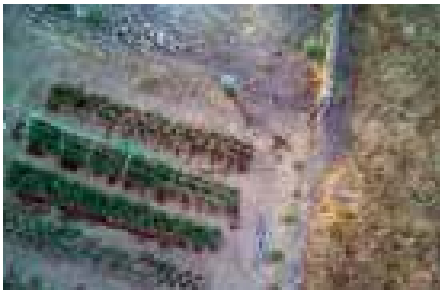

Desde 2016 la Asociación PEDREHUERTA inició el proyecto de un huerto urbano comunitario en Pedrezuela. Día a día la gente de la asociación da forma a este espacio verde lleno de vida. Un lugar para desconectar de todo y estar en contacto con la naturaleza. Aprender de la vida, de las plantas, de las gentes... En estos tiempos convulsos, donde impera el individualismo, conmueve ver a un colectivo de gente haciendo cosas en común. Es muy enriquecedor poder plantar algo y ver cómo crece y da frutos. Creemos que si nunca has hecho algo así, no podrás apreciar los alimentos que llegan a tu mesa. Aprender a cuidar un terreno con la ayuda de las manos expertas y la sabiduría del conjunto es

muy sencillo, cualquiera puede hacerlo. Después del empeño y del esfuerzo las frutas y verduras saben mucho mejor.

Una tarea muy recomendable para niños, mayores y personas de cualquier edad. Una buena excusa para reír, compartir y fomentar lazos con este bonito pueblo que nos acoge. Anímate y pásate a conocer nuestra preciosa zona de aromáticas, la zona de frutales, nuestras estupendas fresas, los distintos tipos de tomates y pimientos.

Gracias a las personas que hacen posible todo esto. Sin duda alguna Pedrehuerta es una asociación que sigue viva y va creciendo poco a poco.

## ¡Felices Fiestas!

**Blog:** [pedrehuerta.wordpress.com](http://pedrehuerta.wordpress.com)

**Instagram:** [#pedrehuerta](https://www.instagram.com/pedrehuerta)

**Facebook:** [facebook.com/groups/pedrehuerta](https://www.facebook.com/groups/pedrehuerta)

**Correo electrónico:**

[presi.pedrehuerta@gmail.com](mailto:presi.pedrehuerta@gmail.com) / [secretario.pedrehuerta@gmail.com](mailto:secretario.pedrehuerta@gmail.com)

**Teléfono | Whatsapp:** Julia (presidenta) 661 851 321

Carmen (secretaria) 627 748 093

# Asociación La Rueda



Un años más esta pequeña ventana nos permite asomarnos para enviaros a todos un saludo lleno de afecto y un deseo: que disfrutemos de unas maravillosas fiestas patronales 2019.

La asociación La Rueda tiene desde sus inicios vocación de formación en el mundo de la alta costura, pero también es un espacio lúdico, donde los distintos grupos de trabajo compartimos tiempo de convivencia e intercambio de conocimientos en otros campos de la vida cotidiana.

Este ha sido un año especialmente bueno para nuestra asociación, crecemos con entusiasmo en esa formación que fijamos como meta en el principio y estamos a nada de conseguir un grado de veteranía importante.

Supuso todo un reto poder mostraros ese avance con una “jornada de puertas abiertas”, que tuvo gran aceptación entre vosotros y que nos anima a seguir mejorando día a día. Sois un parte imprescindible de ese éxito así que toca daros las gracias de corazón.

A todos, vecinos y visitantes, os reiteramos nuestro deseo de que las fiestas supongan un tiempo de distensión y disfrute en estos días compartidos con alegría.



**¡Viva San Miguel!**

**¡Viva el Cristo de la Misericordia!**

**¡Viva el pueblo de Pedrezuela y quienes nos visitan en estas fechas!**

# Asociación Pedrezuela Bolillos



**De nuevo llegan nuestras queridas fiestas y desde Pedrezuela Bolillos os deseamos que lo paséis en grande.**

Este año y en representación de España, nuestra asociación junto con otras cuatro escuelas de encaje participan en el programa Erasmus+ al lado de otros 5 países (Austria, Italia, Francia, República Checa y Alemania). Un hermoso proyecto que surge desde Alemania y pretende empoderar el apasionante mundo del encaje de bolillos.

Por otra parte, la gran maestra del encaje Rufi Fernández Pacheco ha venido a enriquecernos con un fascinante curso de blonda de Almagro.



El pasado 4 de mayo celebramos el V Encuentro de bolillos en Pedrezuela, en el que participaron unas 150 encajeras de diversas partes de España, con las que disfrutamos de su arte en el pabellón municipal.

También estamos muy satisfechas de vuestra acogida en la mesa de trabajo que pusimos en la feria medieval, donde cada uno se hacía su encaje, muchos por primera vez.

Y como cada año, nuestros cursos de encaje están a vuestra disposición para disfrutar juntos haciendo lo que más nos gusta, encaje de bolillos.





Asociación Andaluza de Pedrezuela de Juegos de Mesa y Juegos de Rol

## Asociación Juguetearando



Llega el momento de disfrutar de nuestra comunidad, de nuestro pueblo, aparcar a un lado nuestra rutina diaria y dejar que el ambiente del entorno en el que nos encontramos nos haga disfrutar, gracias a nuestras fiestas patronales con las que vamos a compartir buenos ratos con nuestros vecinos, familia y amigos.

Desde la asociación de juegos de mesa y juegos de rol Juguetearando queríamos felicitar las fiestas a todos nuestros vecinos y deseamos que estos días los disfrutéis al máximo y sirvan para conocernos mejor entre nosotros.

Os proponemos una distinta de vivir las fiestas: pasar un rato agradable con amigos y vecinos a través de los juegos de mesa y os invitamos a todos a que nos conozcáis y pasemos ese buen rato juntos.

En nuestro pueblo no solo tenemos la suerte de tener un entorno envidiable, también tenemos buena gente con la que disfrutarlo y nosotros también creemos que una de las mejores formas de dis-

frutar de esa buena compañía es reunirnos alrededor de una mesa y juntos divertirnos con cualquier buen juego de mesa. Da igual la edad que tengas, un buen juego de mesa siempre te hará disfrutar, solo tienes que encontrar aquel que te llena, emociona, intriga... en definitiva, el que te divierte. Los juegos de mesa nos unen más entre nosotros no solo durante las fiestas, sino también durante el resto del año.

Estaremos en una carpa, como los últimos años, junto a algunas de las asociaciones de Pedrezuela, para compartir con vosotros nuestros juegos y pasatiempos. Así conseguiremos acercarnos un poquito al maravilloso mundo del entretenimiento lúdico de los juegos de mesa y el rol.

Para acabar, quisiéramos contaros como contactar con nosotros. En el email [contacto@juguetearando.org](mailto:contacto@juguetearando.org) podemos recibir vuestros mensajes y os informaríamos para que conozcáis a los socios, indicaros como participar en la asociación y escuchar propuestas para organizar eventos de divulgación de materia sobre juegos de mesa y rol.

**Esperamos que disfrutéis de estas fiestas.**

**¡Felices Fiestas Patronales de 2019!**

# Asociación de Mujeres Azalea



Un año más celebraremos nuestras Fiestas Patronales en honor de nuestros patronos, San Miguel Arcángel y el Santísimo Cristo de la Misericordia, desde la Asociación de Mujeres Azalea queremos invitaros a participar en las actividades que ya conocéis.

Esperamos vuestro apoyo para continuar trabajando por el pueblo y os animamos a que os asociéis. Este año, que cumplimos nuestro treinta aniversario, contamos con nuevas socias muy jóvenes.

Aprovechamos la ocasión para invitaros y animaros a participar en la asociación con nuevas ideas o colaborando en las diferentes actividades que realizamos durante todo el año (ferias, reuniones, excursiones, talleres, viajes culturales, teatro, tarde de mujeres.....). Gran parte de estas actividades son abiertas, no necesariamente hay que pertenecer a la asociación.

Os proponemos que os acerquéis a conocer el grupo de teatro Ocho de Marzo. Durante todo el

año, nos reunimos los lunes y preparamos distintas actividades.

Nos puedes conocernos más de cerca siguiéndonos en facebook Azalea Asoc De Mujeres de Pedrezuela o puedes contactar con nosotras a través del correo electrónico a [mujeresazalea@gmail.com](mailto:mujeresazalea@gmail.com).

Y en especial, desde la asociación de mujeres Azalea queremos os animamos a participar en los ya tradicionales concursos que organizamos en las fiestas, paellas y gastronómico, y que todos esperamos con gran ilusión, donde cada año intentamos pasarlo un poco mejor. Desde aquí agradecemos a los comerciantes de nuestro pueblo que desinteresadamente colaboran con sus regalos y que eligen los concursantes, según se valora su plato.

Os deseamos que paséis unos días de FIESTA llenos de alegría.

**¡Felices Fiestas!**

# Cofradía del Smo. Cristo de la Misericordia y San Miguel Arcángel



Queridos cofrades, amigos y vecinos:

Pedrezuela ya está con la cuenta atrás para la llegada de las fiestas en honor a nuestros patronos.

Desde la Cofradía del Santísimo Cristo de la Misericordia y San Miguel Arcángel, queremos desearos unos días maravillosos en los que todo el mundo disfrute de momentos inolvidables bajo un ambiente de respeto, armonía y cordialidad, e invitaros a participar con devoción en los distintos actos religiosos de nuestra parroquia.

A lo largo del año son muchos los momentos de conversación con nuestros patronos, en los que

compartimos con ellos nuestras alegrías, preocupaciones, penas y logros, pero es en estos días en los que todo el pueblo unido en hermandad les honramos y adoramos al unísono. Es maravilloso compartir con nuestros hermanos una misma devoción y juntos celebrar las alabanzas a San Miguel y al Cristo.

Queremos aprovechar para saludar a todos los cofrades y agradecer su participación en los distintos actos en los que hemos colaborado y organizado, y también tener un recuerdo para aquellos que ya no están con nosotros.

**¡Felices Fiestas!**

**¡Viva San Miguel Arcángel y viva El Cristo de la Misericordia!**



# Asociación Cultural Carta Puebla



Queridos vecinos:

Ha pasado ya otro año y ya están aquí nuestras fiestas patronales, que serán unos momentos de diversión, alegría y felicidad con nuestros vecinos y amigos. Desde esta asociación os invitamos a compartir y participar con las demás asociaciones y peñas en las distintas actividades que hemos preparado.



La asociación Carta Puebla os espera en el tradicional baile del vermut-mantón y nuestros bingos.

**¡Felices Fiestas 2019!**

**¡Viva San Miguel Arcángel!**

**¡Viva el Santísimo Cristo de la Misericordia!**



## Asociación AFAP



La asociación, declarada de utilidad pública por el Ministerio del Interior en el año 2000, nace en el año 1995 con una clara vocación: integrar social y laboralmente a personas con enfermedad mental crónica. Para ello pone en marcha una red de recursos y programas especializados en la rehabilitación psicosocial y laboral, la atención residencial y el apoyo a la integración comunitaria.

Hoy AFAP (Asociación de Familiares de Adultos con Problemas de Personalidad) sigue creciendo, gracias al trabajo del equipo de profesionales con el que cuenta, a la generosidad de empresas y particulares que contribuyen económicamente con nuestros programas, y gracias a las instituciones y vecinos del pueblo de Pedrezuela que nos acogieron y colaboran desde su creación para que podamos seguir adelante con nuestro proyecto social.

AFAP cuenta con un centro de rehabilitación laboral y miniresidencia y pisos supervisados concertados con la Consejería de Políticas Sociales y Familia de la Comunidad de Madrid. Además presta servicio de orientación e información y es un centro especial de empleo y educación ambiental.

Avanzamos con el firme propósito de ser un grupo de referencia en la gestión de servicios, en la atención especializada, con un equipo humano consolidado, con una filosofía basada en la mejora continua para satisfacer las necesidades de la población usuaria de nuestros servicios y seguir con nuestro compromiso de transformación social.

### ¡Felices Fiestas!

Web: [afap-web.org](http://afap-web.org)

Correo electrónico: [info@afap-web.org](mailto:info@afap-web.org)

Teléfono: 91 843 34 16

**Declarada de  
utilidad pública  
por el Ministerio  
del Interior en  
el año 2000**





CÁRITAS PARROQUIAL  
PEDREZUELA

## Cáritas Parroquial

En primer lugar desear a todas y todos las mejores fiestas patronales. También queremos aprovechar la ocasión que nos brinda el Ayuntamiento para explicar brevemente qué hacemos y cómo lo hacemos en Cáritas, ONG confesional de la Iglesia Católica.

El objetivo es muy claro: ofrecer una ayuda integral a todos los necesitados, desde cursos de formación, aportaciones económicas para pagos de alquileres, ayuda con alimentos, etc. ¿Qué se pide para ser beneficiario? Demostrar que se necesita la ayuda. Para ello tiene que entrevistarse con una trabajadora social.

La sección primera de Cáritas de nuestra Parroquia se dedica, fundamentalmente, a proporcionar alimentos a 108 familias, con un total de 412 personas. Otra sección se centra en la ropa y enseres de todo tipo y tamaño. El colectivo de beneficiarios engloba familias de cuatro pueblos: El Espartal, El Vellón, Pedrezuela y Venturada. El 70% son de nuestro pueblo.

Queremos significar el coste cero para la Parroquia (no podía ser de otra manera dada la precaria situación económica). Los alimentos proceden de un Programa de Ayuda a los Más Necesitados de la Comunidad Europea, del Banco de Alimentos y de donaciones de particulares. La ropa y enseres todo de donaciones de particulares.

Los gastos del almacén corren a cargo del Ayuntamiento que nos presta el local. Agradecemos sinceramente la ayuda.

Si alguien quiere contactar con nosotros puede hacerlo en el **teléfono 640 128 015**, en la Parroquia o en el almacén los primeros jueves de mes y los segundos y terceros martes de cada mes, en horario de 5 a 7 de la tarde.

**Voluntarios de Cáritas de Pedrezuela**

# Corazones Peludos que Dejan Huella



La asociación Corazones Peludos que Dejan Huella nace a principios del 2018 con sede actual en Pedrezuela y con el principal objetivo de ayudar a animales en situación de riesgo u abandono.

Gracias al apoyo de la gente y a una pequeña red de voluntarios, Corazones Peludos que Dejan Huella trabaja por la socialización, recuperación y rehabilitación de los peludos, a fin de encontrarles un hogar donde puedan ser felices.

Nos dedicamos a rescatar animales de la zona Norte de Madrid en riesgo de sacrificio, abandono o maltrato y también ofrecemos nuestra ayuda a personas amantes de los animales, rescatadores y asociaciones protectoras, así como a otras entidades relacionadas con el mundo animal o que soliciten nuestra ayuda.

Ahora mismo llevamos a cabo el programa CES en nuestro municipio, con el que se está controlando las colonias de gatos del pueblo.

Queremos resaltar que siempre estamos a falta de voluntariado, casas de acogidas, donaciones y difusiones en las redes. Por ello toda colaboración será bienvenida.

También os pedimos que nos ayudéis en la divulgación de nuestra actividad

Si quieres colaborar con nosotros, ponte en contacto a través de:

**Facebook:** Corazones Peludos que Dejan Huella

**Correo electrónico:**

corazonespeludosquedejanhuella@gmail.com

**Corazones Peludos que Dejan Huella os desean unas felices fiestas**



# CDETM Pedrezuela

El CDETM Pedrezuela os desea que paséis unas Felices Fiestas 2019.

También queremos aprovechar la ocasión para felicitar desde aquí a nuestros jugadores y corredores por los títulos conseguidos en esta exitosa campaña y desearles lo mejor para la siguiente.

## ¡Felices Fiestas!

Si estáis interesados en conocer las actividades del club, podéis informaros en el Pabellón municipal.

| Teléfono: 91 843 31 41



# Club de Pádel Saque Directo 15



El Club de Pádel de Pedrezuela, Saque Directo 15, es una asociación deportiva que cuenta ya con 45 miembros. En los últimos 5 años hemos participado en distintas ligas de la Comunidad de Madrid, también hemos organizado anualmente numerosos torneos para nuestros socios, así como salidas gastronómicas y culturales a diferentes ciudades de España, siempre ligadas a nuestro deporte favorito, el pádel. Gracias a todos los miembros del club por hacer que este grupo de amigos sea cada día más grande, en todos los sentidos. Igualmente, queremos agradecer a nuestro patrocinador, Padelgraf, y a nuestro proveedor de material, PadelVip. Esperamos seguir colaborando durante mucho tiempo.

Si queréis formar parte de nuestro club, poneos en contacto con nosotros en el **correo electrónico** [saquedirecto15@hotmail.com](mailto:saquedirecto15@hotmail.com).

Os esperamos.

**¡Felices Fiestas!**

**SAQUE**  
**DIRECTO 15**

# CD Frontenis San Miguel



El Club de Pádel de Pedrezuela, Saque Directo 15, es una asociación deportiva que cuenta ya con 45 miembros. En los últimos 5 años hemos participado en distintas ligas de la Comunidad de Madrid, también hemos organizado anualmente numerosos torneos para nuestros socios, así como salidas gastronómicas y culturales a diferentes ciudades de España, siempre ligadas a nuestro deporte favorito, el pádel. Gracias a todos los miembros del club por hacer que este grupo de amigos sea cada día más grande, en todos los sentidos. Igualmente, queremos agradecer a nuestro patrocinador, Padelgraf, y a nuestro proveedor de material, PadelVip. Esperamos seguir colaborando durante mucho tiempo.

Si queréis formar parte de nuestro club, poneos en contacto con nosotros en el **correo electrónico** [saquedirecto15@hotmail.com](mailto:saquedirecto15@hotmail.com).

Os esperamos.





## Club de Fútbol CD Pedrezuela



Un año más nos dirigimos a vosotros para deseáros lo mejor en estos días tan deseados y queridos por todos. Desde el C.D. Pedrezuela seguiremos luchando por promover el deporte y dar cabida a todos y todas en torno al fútbol.

La temporada 19/20 es especial para nosotros. Se cumple nuestro cuarto año de proyecto con el reto de consolidar nuestros objetivos. Este año estamos centrados en la recuperación del equipo juvenil y en la creación de uno nuevo femenino. Todo esto con unas señas de identidad claras: esfuerzo, constancia, trabajo e implicación.

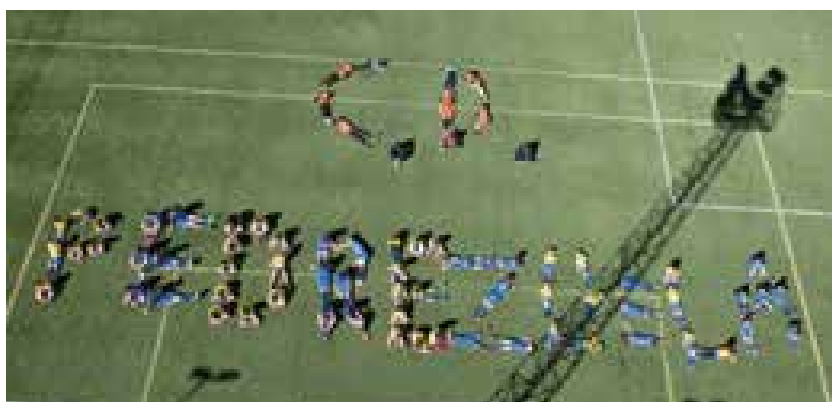

**¡Felices Fiestas!**

Seguimos insistiendo en movilizar nuestra masa social, promoviendo los socios. Este año es el último que mantendremos la antigüedad de los 913 socios que tenemos





registrados. Para ello os invitamos a formar parte del club por solo 15 € al año los adultos y 10 € niños y jubilados. No os faltarán promociones con el comercio local, además os entregaremos un detalle cada temporada.

Nunca es tarde para formar parte del C.D.P., siempre estamos abiertas nuevas incorporaciones. Si quieres más información podemos facilitártela en los datos de contacto que te detallamos.

Os deseamos unas felices fiestas a todos y os esperamos como siempre en la barra que instalaremos en la plaza de la Constitución.

El dinero recaudado durante estos días va destinado íntegramente a la labor social que realiza nuestro club durante todo el año.

**Disfrutad de estos días tan especiales con salud y mesura.**

Web: [cdpedrezuela.es](http://cdpedrezuela.es)  
Teléfono: 650 858 696  
Correo electrónico: [info@cdpedrezuela.es](mailto:info@cdpedrezuela.es)  
#AmarilloAzul  
Whatsapp | Facebook  
Twitter | Instagram



## Consume en Pedrezuela. Ganamos todos.

- North Hill English Idiomas > 67  
 Innova Ingeniería en revestimientos > 68  
 Residencia San Miguel > 69  
 Clínica veterinaria Sirio > 70  
 Clínica de fisioterapia Sinergias > 71  
 El Sr. de las Anchoas Gourmet > 72  
 Cafetería y panadería Chichón > 73  
 Talleres Pedrezuela > 74  
 Bankia Sucursal bancaria > 75  
 No Limits Escuela de baile > 76  
 Gabinete Psicopedagógico > 77  
 Horgesol Hormigones y bombeo > 78  
 Delicias y Sueños Catering > 79  
 Generali Seguros > 80  
 Restaurante Sal y Canela > 81  
 Mesón del Asado Restaurante > 82  
 Healpo Servicios tributarios > 83  
 Disivent Clima, climatización renovable > 84  
 Mesón Gerardo Restaurante > 85  
 The Green Monkey Escuela de idiomas > 86  
 Bimatex Ropa laboral > 87  
 Hernán Chichón Construcciones > 88  
 Lozano González Asesores > 89  
 GSL Comunicación e informática > 89  
 CIUPAL Carpintería de aluminio y PVC > 90 y 91  
 Calefacción y fontanería Julio M. Ruiz González > 92  
 Carilu Peluquería > 93  
 Unide Supermercados > 94  
 La terracita de Julia Restaurante > 95  
 La Caixa Sucursal bancaria > 96  
 Con Amor y Pimienta Comida para llevar > 97  
 Karting Ángel Burgueño > 98  
 Centro Comercial El Casito > 99  
 Inmobiliaria El Casito > 100  
 Profesional Click Fotografía > 101  
 Escuela infantil Pocas Púas > 102  
 Talleres Lázaro Martín > 102  
 Miguel González e Hijos Construcciones y excavaciones > 103  
 Innovanza Asesores > 103  
 Autoescuela Gala > 104  
 Zafra Confección a medida > 104  
 Librería Onrubia > 105  
 Divercafé Cafetería y parque infantil > 105  
 Gabinete psicopedagógico Orienta > 106  
 Clínica dental Hernadent > 106  
 Gorrachategui Gasóleo a domicilio > 107  
 Óptica Visión El Molar > 107  
 Revista Pasando Página > 108  
 Target Mantenimientos informáticos > 108  
 Bar La Parada > 109  
 Construcciones Larsanz > 109  
 Asociación Española contra el Cáncer > 110  
 AFADIMOR (Asociación de Familiares de Personas con Discapacidad) > 110  
 Tecnelequia Domótica y seguridad > 111  
 Pirotecnia Almudena > 111  
 Carpintería Rafael Cruz López. 112  
 Jose Antonio Chichón Tierras vegetales y abonos naturales > 112  
 Carnicería Serrano > 113  
 Suministros industriales Pedrezuela > 113  
 Cafetería Modorras > 114  
 Hergabán Imprenta y medios > 114  
 El Galpón Carpintería y restauración > 115  
 Ferretería Ga&Co > 115  
 Servihar Multasistencia Mantenimiento y reformas > 116



El Ayuntamiento de Pedrezuela agradece a las empresas, comercios y entidades su colaboración en la edición del libro de fiestas de este año.

# North Hill English

- Centro de preparación de exámenes oficiales Cambridge University. (YLE-KET-PET-FCE-CAE-CPE)
- Centro Oficial de preparación y examinación del Trinity College London.
- Kidsbrain Method Partner Associate.
- Clases One to One o Grupos muy reducidos.
- Formación On Site para Empresas.
- Servicios Integrales de Traducción e Intérprete.
- Más de 25 años de Experiencia.



Carlos Marcelo Martín Calzía  
ESL/ESOL TEACHER  
☎ 649 438 803 / 918 446 097  
info@nhenglish.es  
www.nhenglish.es



Follow Us:  
North Hill English



**innova**

Ingeniería en revestimientos S.L

[innovarevestimientos.com](http://innovarevestimientos.com)



## SOLUCIONES INTEGRALES EN PAVIMENTOS Y REVESTIMIENTOS

REHABILITACIÓN INTEGRAL DE PARKING

PAVIMENTOS INDUSTRIALES

PAVIMENTOS DEPORTIVOS

PAVIMENTOS DE HORMIGÓN

PAVIMENTOS URBANOS

DELEGACIÓN CENTRO

C/ La Llave, 42 - 28723 - Pedrosa de MADRID

Móvil: 682 629 290 - Tlf.: 91 643 47 81

[administracion@innovarevestimientos.com](mailto:administracion@innovarevestimientos.com)

Consume en Pedrezuela. Ganamos todos.

Residencia y Centro de Día

# San Miguel

Pedrezuela

Capacidad para **42 residentes** y **21 usuarios del Centro de Día.**  
Estas dimensiones hacen posible una atención personalizada hacia nuestros residentes y sus familiares, además de un especial cuidado en los servicios que se ofrecen

*En hogar en Pedrezuela*

- Médico y Enfermería
- Fisioterapia (Rehabilitación)
- Terapia Ocupacional y Psicología
- Actividades de ocio, Talleres, etc...
- Cocina Propia
- Posibilidad de estancias cortas (Postoperatorio, vacacional, etc...)
- Transporte Propio para Centro de Día
- Amplios Patios y Terrazas Exteriores

**Tel.: 91 843 48 65**  
Paseo de la Ermita, 28 - 28723 PEDREZUELA, (Madrid)  
info: [sanmiguelpedrezuela.es](mailto:sanmiguelpedrezuela.es) - [www.sanmiguelpedrezuela.es](http://www.sanmiguelpedrezuela.es)



## Clínica Veterinaria **Sirio**

C/ Refugio, 1 (Pedrezuela)

Tlf: 91 843 41 74

L-V: 10 a 20:30, S y D 10 a 14

Medicina interna

Vacunas y desparasitaciones

Análisis clínicos

Diagnóstico por imagen

Cirugía general

Fisioterapia y Rehabilitación

Consultas de especialidad

Servicio de peluquería

Alimentación y nutrición

Accesorios y complementos

Servicio a domicilio



**Ampliamos  
horario**



**Pregunta por nuestros Planes de Salud: la opción ideal  
para mantener la salud de tu mejor amigo**

Consume en Pedrezuela. Ganamos todos.



**SINERGIAS**  
CLÍNICA DE FISIOTERAPIA



PEDREZUELA. El Pilar, 22. Bajo C

91 843 41 68 // 646 91 39 60

[www.fisiosinergias.com](http://www.fisiosinergias.com)



# LAS MEJORES ANCHOAS DEL CANTÁBRICO

## Venta Directa

Calle La Rama 4, Pedrezuela  
de lunes a sábados 10:00 a 14:00

9 1 8 4 3 3 5 7 6

Producto artesanal, bajo en sal

[www.ventadeanchoas.com](http://www.ventadeanchoas.com)



Consume en Pedrezuela. Ganamos todos.



# OBRADOR ARTESANO

Panadería · Pastelería · Cafetería



Panes artesanos con fermentación controlada

Panadería, pastelería y cafetería artesana



C/ San Isidro, esquina Entreprados.  
Pedrezuela. Madrid. Tel: 91 843 48 71



C/ Las Eras, 46. Pedrezuela.  
Madrid. Tel: 91 843 41 63

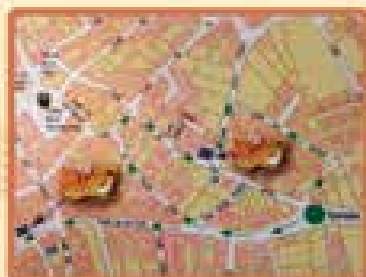

Ven a desayunar y a merendar en un ambiente agradable



# Mecánica, Chapa y Pintura



LUNAS: SUSTITUCIÓN Y REPARACIÓN  
REVISIONES Y MANTENIMIENTO  
AIRE ACONDICIONADO  
AMORTIGUADORES  
NEUMÁTICOS  
PRE-ITV  
FRENOS

*Desde 1982*



*24h Servicio*



RECOGIDA Y ENTREGA DE VEHÍCULOS A DOMICILIO  
CONCERTADO CON TODAS LAS COMPAÑÍAS DE SEGUROS

918 433 075 - Avd. de Madrid, 13 - Pedrezuela 28723 - 626 995 685  
taller@tallerespedrezuela.es - www.tallerespedrezuela.es

Consume en Pedrezuela. Ganamos todos.

**1/6**

Este número es indicativo del riesgo del producto, siendo 1/6 indicativo de menor riesgo y 6/6 de mayor riesgo.

El Banco está adscrito al Fondo de Garantía de Depósitos de entidades de Crédito español. Para depósitos en dinero el importe máximo garantizado es de 100.000€ por depositante en cada entidad de crédito.

**PRIMERO  
TE QUITAMOS  
LAS COMISIONES.**

**AHORA  
HEMOS CREADO  
BANKIA FÁCIL**

para cuidar lo que más te  
cuesta ganar: tu dinero.

DESCUBRE MÁS EN [BANKIA.ES](http://BANKIA.ES)

**Bankia**  
SIGAMOS TRABAJANDO

\*Incluye comisiones en todas las cuentas a la vista para clientes con nóminas iguales o superiores a 450€, pensión y desempleo de importe igual o superior a 200€. Consulte condiciones completas en oficinas Bankia o [bankia.es](http://bankia.es)

PRE-DANZA 3-5 AÑOS

BALLET & DANZA CONTEMPORANEA

FLAMENCO, SEVILLANAS & ESPAÑOL

BALLET MODERNO & HIP HOP

ZUMBA & FITNESS

BALLESATISMOS & DE SALÓN

YOGA, PILATES, MEDITACION & ESTIRAMIENTOS

Y MUCHO MAS

CLASES DE PRUEBA GRATUITA  
670795432

ESCUELA DE BAILE PARA TODOS LOS PÚBLICOS

# NO LIMIT

## DANCE STUDIO

670795432

[pedrezuela.nolimitstudio@gmail.com](mailto:pedrezuela.nolimitstudio@gmail.com)

@nolimit\_dancestudio

C/SAN ROQUE 19A, PEDREZUELA

Consume en Pedrezuela. Ganamos todos.

# GABINETE PSICOPEDAGÓGICO

EN GUADALIX DE LA SIERRA



PSICOPEDAGOGÍA  
LOGOPEDIA  
PSICOLOGÍA  
ESTIMULACIÓN  
PSICOMOTRICIDAD  
606 504 172



C/ Plaza del Álamo, 4

Guadalix de la Sierra

# HORGESOL

HORMIGONES Y BOMBEOS



HORMIGÓN



MORTERO



BOMBEO



ÁRIDO

**Planta Guadalix**  
OFICINAS CENTRALES

Ctra. M-625, Km. 14

28794 Guadalix de la Sierra (MADRID)

Tif.: 91 847 05 37

Fax: 91 847 13 20

**Planta Lozoyuela**

Ctra. N-1 (Madrid-Burgos), Km. 64

28752 Lozoyuela (MADRID)

Tif.: 650 37 54 21

ISO 9001  
BUREAU VERITAS  
Certificación



[www.horgesol.com](http://www.horgesol.com)

Consume en Pedrezuela. Ganamos todos.



*El Catering de la Sierra Norte de Madrid*

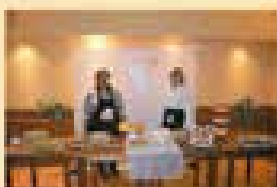

Comidas por encargo. Servicios de Catering a domicilio.  
Encargos para Fiestas. Espacio para Celebraciones.  
Gastroespacio



*Food Truck para tus Celebraciones*

*Todos nuestros productos son elaborados en nuestras instalaciones de manera "Artisanal"*

 Delicias y Sueños Catering  
 [www.deliciasysuenos.es](http://www.deliciasysuenos.es)  
 [deliciasysuenoscatering@gmail.com](mailto:deliciasysuenoscatering@gmail.com)

 682 802 890  
 686 516 474  
 91 843 48 09

 C/ de las Enas, 8 - 28723 Pedrezuela (Madrid)  
 Parking Público en Avenida de los Toreros



## Cipriano Muñoz Torrejón Agente exclusivo

Nº registro: C007202208315Q

Avenida de Brasil, 6. 28020 – MADRID

 913 301 797 -  629 182 210

 [cipriano.munoz@generalimediadores.es](mailto:cipriano.munoz@generalimediadores.es)

**Atención exclusiva y  
asesoramiento completo,  
ahora en Pedrezuela.**



### A GRANDES PROBLEMAS GRANDES SOLUCIONADORES

En GENERALI tenemos más de 10.000 grandes  
solucionadores para los problemas de tu casa.

AUTO | HOGAR | VIDA | SALUD | AHORRO | PENSIONES | EMPRESAS





**Sal y Canela**  
Restaurante

*Abierto todos los días*

*Comidas: 12:00 - 16:30h*  
*Cenas: 20:00 - 0:00h*

*Menú diario y fin de semana*

*Bonita terraza exterior*

*Celebra tu evento con nosotros*  
*Comuniones, bautizos, cumpleaños,*  
*comidas de empresa...*

*Comida, aperitivos y pastes caseros*

*Carta para vegetarianos y celíacos*

**MENÚ ESPECIAL FIESTAS 18€**

*Reservas: 91 843 43 73*

 *Sal y Canela Pedrezuela*

**NUEVO HORARIO de verano**

**ESPECIALIDAD EN CARNES, PESCADOS Y PLATOS DE CUCHARA**

*C/ San Roque, 17 - 28727 Pedrezuela*

# *El Mesón del Asado*

"Antigua Casa Felodoro"

- \* Eventos
- \* Reuniones
- \* Menú Degustación
- \* Cata de vinos
- \* Cocina en minicatura
- \* Chef a domicilio

## **ASADO DE CABRITO Y COCHINILLO EN HORNO DE LEÑA**

Plaza de la Constitución, 3 (junto Ayuntamiento)

 91 843 30 28

 649 77 32 86

 [reservas@elmesondelasado.es](mailto:reservas@elmesondelasado.es) / [info@elmesondelasado.es](mailto:info@elmesondelasado.es)

 [elmesondelasado.es](http://elmesondelasado.es)

\* SIGUENOS EN



y





HEALPO, SL. Ofrece a las Entidades Locales los siguientes servicios:

- Colaboración con la Recaudación Voluntaria
- Colaboración con la Recaudación Ejecutiva
- Colaboración con la Gestión Tributaria
- Asesoría Tributaria
- Atención al contribuyente
- Colaboración en la Gestión Catastral
- Comprobaciones tributarias
- Colaboración en la Gestión de Multas

C/Trinidad - 28007 Madrid  
Tel: 91 521 92 07 - E-mail: [info@healpo.com](mailto:info@healpo.com)



**DISIVENT CLIMA**  
**CLIMATIZACIÓN RENOVABLES**



**TIENDA DE CLIMATIZACIÓN EN PEDREZUELA**

**ESTUFAS Y CALDERAS DE BIOMASA**  
**AIRE ACONDICIONADO Y AEROTERMIA**  
**ENERGIA SOLAR**  
**CALEFACCIÓN Y FONTANERIA**  
**S.A.T. - M,ANTENIMIENTO**

**NUEVA DIRECCIÓN**

**C/ SANTA ANA 25-LOCAL- PEDREZUELA**  
**TLF.: 611027924-649857446**  
**EMAIL: INFO@DISIVENTCLIMA.ES**

**INSTALADOR HOMOLOGADO**  
**GRANDES OFERTAS EN INSTALACIONES**  
**Y MANTENIMIENTOS**

**WWW.DISIVENTCLIMA.ES**

Consume en Pedrezuela. Ganamos todos.

HORNO DE ASADOS

**MESON GERARDO**



Especialidad en Cabrito Asado

**VERMÚ Y APERITIVO  
CON LA  
CHARANGA IPLACEA  
DÍAS 27, 28, 29 Y 30**

**CONCIERTO  
LOS MOLECULAS  
DOMINGO 29 SEPTIEMBRE  
20:00 a 22:00 Horas**



**TERRAZA DE VERANO**

Las Eras, 28 • Tels: 91 843 32 09 - 91 843 37 76 - 690 25 13 22

Las Flores, 3 • Tels: 91 843 33 42

Ctra. de Burgos, salida 41 y 47 • Pedrezuela Pueblo • Madrid



**¡MATRÍCULA GRATIS!**

# The Green Monkey San Agustín

Te invita a celebrar con nosotros las  
**FIESTAS DE PEDREZUELA**

Te regalamos la matrícula en  
cualquiera de nuestros cursos de  
**IDIOMAS Y TECNOLOGÍA**

\*Promoción válida hasta el 15 de Octubre de 2019, no incluye libros

★ 91 059 44 87 - Calle de Lucio Benito, 25

sanagustin@thegreenmonkey.es

[www.thegreenmonkey.es/san-agustin-guadalix](http://www.thegreenmonkey.es/san-agustin-guadalix)



Descubrennos que os comen en a la celebración de un refresco, vamos a bailar!

Consume en Pedrezuela. Ganamos todos.

**B I M A - T E X**

**Ropa Laboral**  
**Regalo Promocional**  
Camisetas  
Polos  
Gorras

**Bordados**  
**Serigrafia**  
**Vinilos**

Realizamos campañas  
promocionales a medida

**Tel.: 917 331 153**  
**Móvil: 676 157 333**

**info@biesmartin.com**  
**www.biesmartin.com**

**Kariban**  
**BEECHFIELD**  
**jet染 COLOUR'S**  
**K-up**

**B&C**

**FRUITELOOM**

**Clup**

CONSTRUCCIONES  
EXCAVACIONES  
TRANSPORTES  
GRÚA  
MÁQUINA MIXTA  
MARTILLO  
TIERRA VEGETAL  
MANTILLO



[www.hernanzchichon.com](http://www.hernanzchichon.com)

[info@hernanzchichon.com](mailto:info@hernanzchichon.com)



REFORMAS DE BAÑOS  
COCINAS  
PONEMOS TARIMAS

Cambio de ventanas con un  
**considerable ahorro**  
en calefacción

C/ Madrid, 18 - Pedrezuela  
Teléfono: 610 418 784



Consume en Pedrezuela. Ganamos todos.



Gestoría  
Administrativa

ASESORÍA:  
FISCAL  
LABORAL  
CONTABLE  
JURÍDICA

LOZANO

GONZÁLEZ  
asesores

info@lozanoygonzalez.com  
Avenida de Madrid 4, Bajo D

Tel.: 91 843 41 08  
Fax: 91 843 34 92

# Tu Ordenador ¿NO FUNCIONA?

**Servicio Técnico a domicilio**  
**Con factura y garantía**

**918 433 187 - 665 87 03 44**

info@gsicomunicacion.com



Instalaciones, limpieza de virus, reparaciones, configuración y redes. Venta y Asesoramiento  
Realizamos tu página web desde 150€

INFO@ALUMINIOSCIUPAL.COM

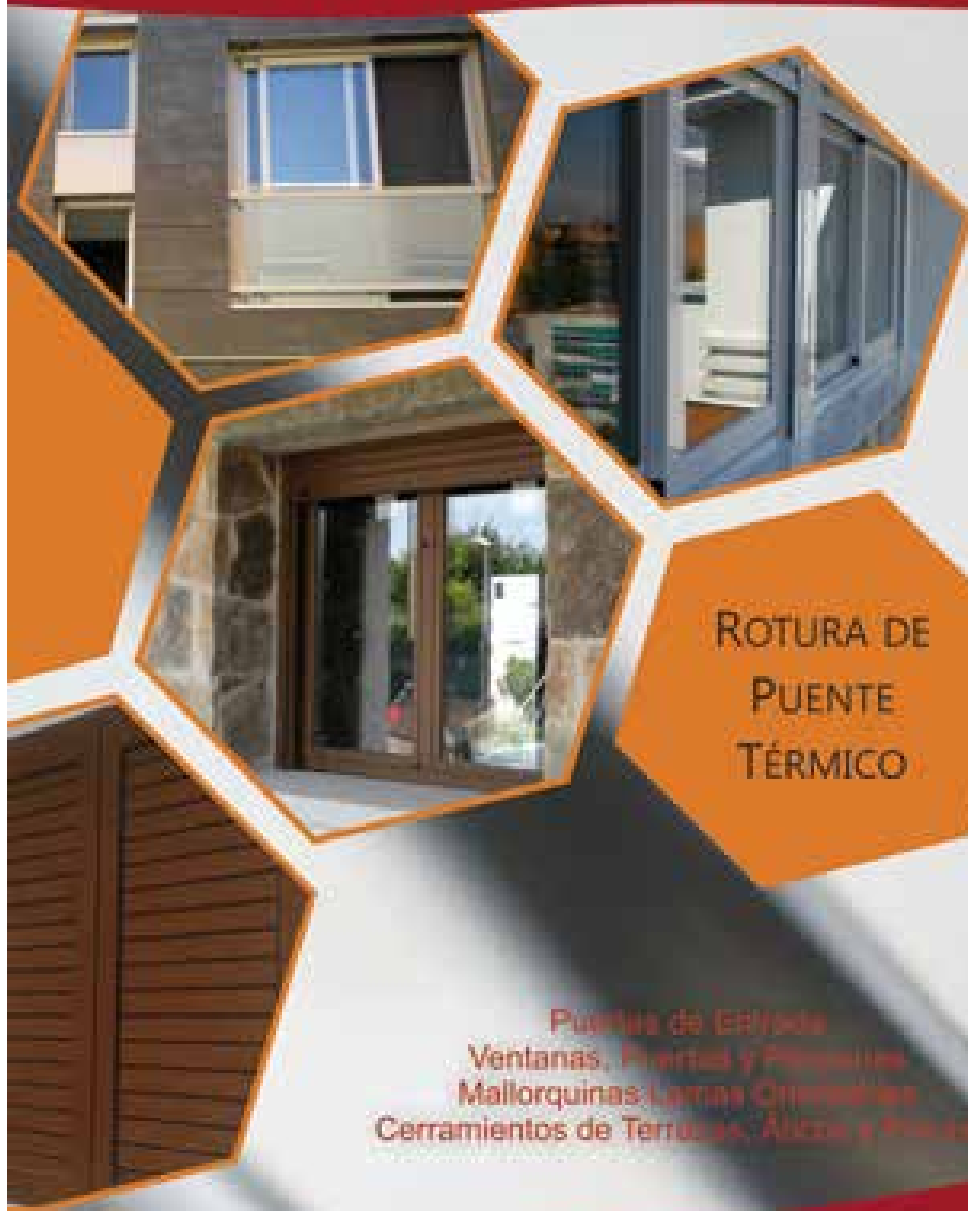

ROTURA DE  
PUENTE  
TÉRMICO

Puertas de Entrada  
Ventanas, Puertas y Pielones  
Mallorquinas Lamas Orientales  
Cerramientos de Terrazas, Alcos y Pielones

ALUMINIOSCIUPAL.COM

C/ SIERRA DE MEIRA, 53 - 28038 MADRID

Consume en Pedrezuela. Ganamos todos.

915 526 426 - 914 306 459

Carpintería de Aluminio y PVC



CIUPAL, TU ALIADO CONTRA  
EL FRÍO, LA LLUVIA, EL VIENTO Y EL RUIDO



# CALEFACCIÓN FONTANERÍA

JULIO MANUEL RUIZ GONZÁLEZ

**EMPRESA INSTALADORA Y MANTENEDORA**

**91 843 31 30 - 630 944 565**

- MANTENIMIENTO Y REPARACIÓN DE CALDERAS
- SUELO RADIANTE
- AIRE ACONDICIONADO
- AEROTERMIA Y GEOTERMIA
- DEPÓSITOS DE GASÓLEO
- ENERGÍA SOLAR TÉRMICA
- CALDERAS DE LEÑA Y PELLETS
- INSTALACIONES DE GAS
- GRUPOS DE PRESIÓN
- REPARACIÓN Y SUSTITUCIÓN DE TERMOS ELÉCTRICOS

[jullomruiz@gmail.com](mailto:jullomruiz@gmail.com)

• PEDREZUELA (Madrid)

Consume en Pedrezuela. Ganamos todos.

# CARILU

Peluquería y Belleza



## PELUQUERÍA

Peinados, Recogidos, Mechas,  
Alisado Japonés, Tintes con/sin Amoníaco,  
Tratamiento de Keratina,  
Baño de Color, etc...

## BELLEZA

Manicura, Permanente de Pestañas,  
Cera, Maquillaje, Masajes,  
Esmaltado Semipermanente, etc...  
Limpieza facial, Fotorejuvenecimiento,  
Tratamientos Corporales Personalizados con  
Cavitación, Presoterapia,  
Electroestimulación, etc...

## TRATAMIENTOS CORPORALES

¡Regala Belleza!

**BONOS**  
PERSONALIZADOS **250€** por 10  
sesiones

Radiofrecuencia, cavitación, presoterapia,  
vendas, envolturas, electroestimulación...

FOTODEPILACIÓN

Piernas Enteras  
Espalda Completa  
Zonas Pequeñas  
(labio, dedos, barbilla, etc...)

## FOTODEPILACION

(Inglés, Axilas, Dorsal,  
Lumbar, Pecho, Abdomen,  
Cara y Medias Piernas)

Infórmate y reserva tu cita:

Tlf.: **91 844 66 92**

**EL CASITO**  
Centro Comercial



Síguenos en  
Facebook

Paseo de la Ermita, 51 - Local 3 - 28723 Pedrezuela (Madrid)  
HORARIO: Lunes a Viernes de 10.00 y 14.00h y de 16.30 - 19.30h  
Sábados de 10.00 - 14.30h



Tus supermercados  
de la sierra  
te desean  
Felices fiestas



**Robledo de Chavela**  
Emilio Parra Gasque, 2  
91 899 53 41



**Navacerrada**  
C/ Prado Jerez, 17  
91 856 01 70



**Soto del Real**  
C/ Río, 11 y C.C. Sotolix  
91 847 82 95 - 91 847 91 24



**Villafranca del Castillo**  
C.C. Mocha Chica  
91 815 44 95



**Pedrezuela**  
Pº de la Ermita, 51  
91 844 60 43



**Miraflores de la Sierra**  
Pza. del Rollo, 1  
91 844 31 68



Consume en Pedrezuela. Ganamos todos.

**RESTAURANTE**

**Pantalla Gigante  
de 150 pulgadas**



# La Terracita de Julia

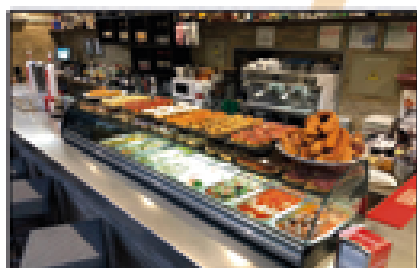

Ven a conocer y probar  
nuestra amplia variedad en:  
Raciones, tostas, bocadillos,  
aperitivos, etc...

**Todos los domingos a las 14:00:  
PAELLA DE APERITIVO**

**1º Premio**



Feria de la Tapa  
de Pedrezuela 2017

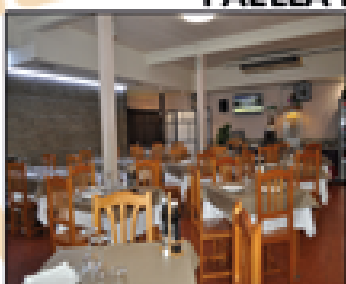

**Menús diarios  
Por 10,00€**

**CARNES ROJAS  
A LA PARRILLA**

**Celebra tu evento con nosotros:  
Comuniones, Bautizos, Cumpleaños,  
Comidas de Empresa...**

**Menú Fin de Semana por 17€**



**Paellas por encargo - Comida para llevar -  
Platos combinados - Hamburguesas - Sandwich**

**Tel.: 91 844 61 18**

**Parking Propio**

**C/ San Isidro, 37 (Junto al Torreón) - Pedrezuela**



**"la Caixa"**

**La Caixa de Pedrezuela  
os desea unas Felices Fiestas**

**ORIENTIVO TMA**  
Basado en la Estrategia de Marca de Pedrezuela



Consume en Pedrezuela. Ganamos todos.



**POLLOS ASADOS**  
**PAELLAS POR ENCARGO**  
**COMIDAS PARA LLEVAR**  
**COMIDAS PARA EVENTOS**  
**VARIEDAD DE PLATOS...**

**COMIDAS POR ENCARGO**

**MENÚ DE**  
**MIÉRCOLES A VIERNES**

**HORARIO**

**Miércoles - Domingo**  
**12.00 a 15.30 h**



**C/ Santa Ana 30**

**28723 Pedrezuela**



**910540010**

**666794245**



**Laura Santisteban**

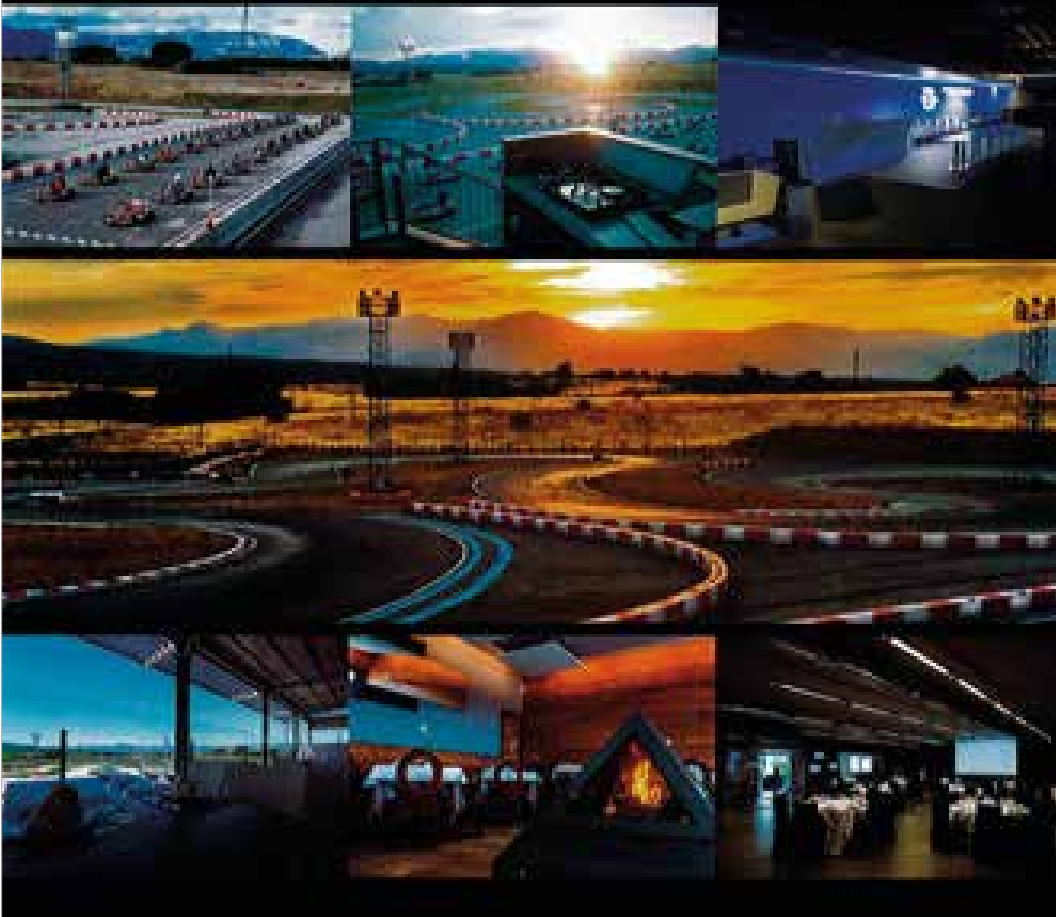



**KARTING**   
**ÁNGELBURGUÑO**

Ctra. Burgos Km. 45,800 (PEDREZUELA)  
Tlf: 91 843 33 38 / 35 70 - [info@angelburgueno.com](mailto:info@angelburgueno.com)



Consume en Pedrezuela. Ganamos todos.

# Centro Comercial

## EL CASITO

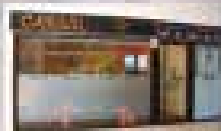

CARILU

FELICES FIESTAS PATRONALES!



Experiatur.com  
Tu Agencia de Viajes



La Gran Cadena  
Los Gran Caribao/Gran  
La Gran Cadena para todos los estilos



LyaP  
Lana y Piel

Amelia's  
TIENDA DE ROPA Y  
COMPLEMENTOS

Paseo de La Ermita 51  
Local 11  
Centro Comercial El Casito



CERRAMIENTOS VERA

Locales comerciales  
totalmente reformados  
disponibles en alquiler  
desde 400 euros  
mensuales.



Locales comerciales  
disponibles  
en venta desde  
75.000 euros.



C.C. el Casito Pso. de la Ermita, 51 Pedrezuela  
Tlf. 91.844.63.97 - email [info@camachousesores.es](mailto:info@camachousesores.es)



Inmobiliaria

# EL CASITO

Cubrimos todos los productos inmobiliarios :  
Viviendas, solares y parcelas para construir,  
locales comerciales y oficinas.

*Disponemos de una amplia cartera de activos,  
tanto en compra-venta como en alquiler.*

*¡Consúltenos sin compromiso !*

Tel .918446501

Info@inmobiliariaelcasito.com

Móvil.673123120

www.inmobiliariaelcasito.com

Consume en Pedrezuela. Ganamos todos.

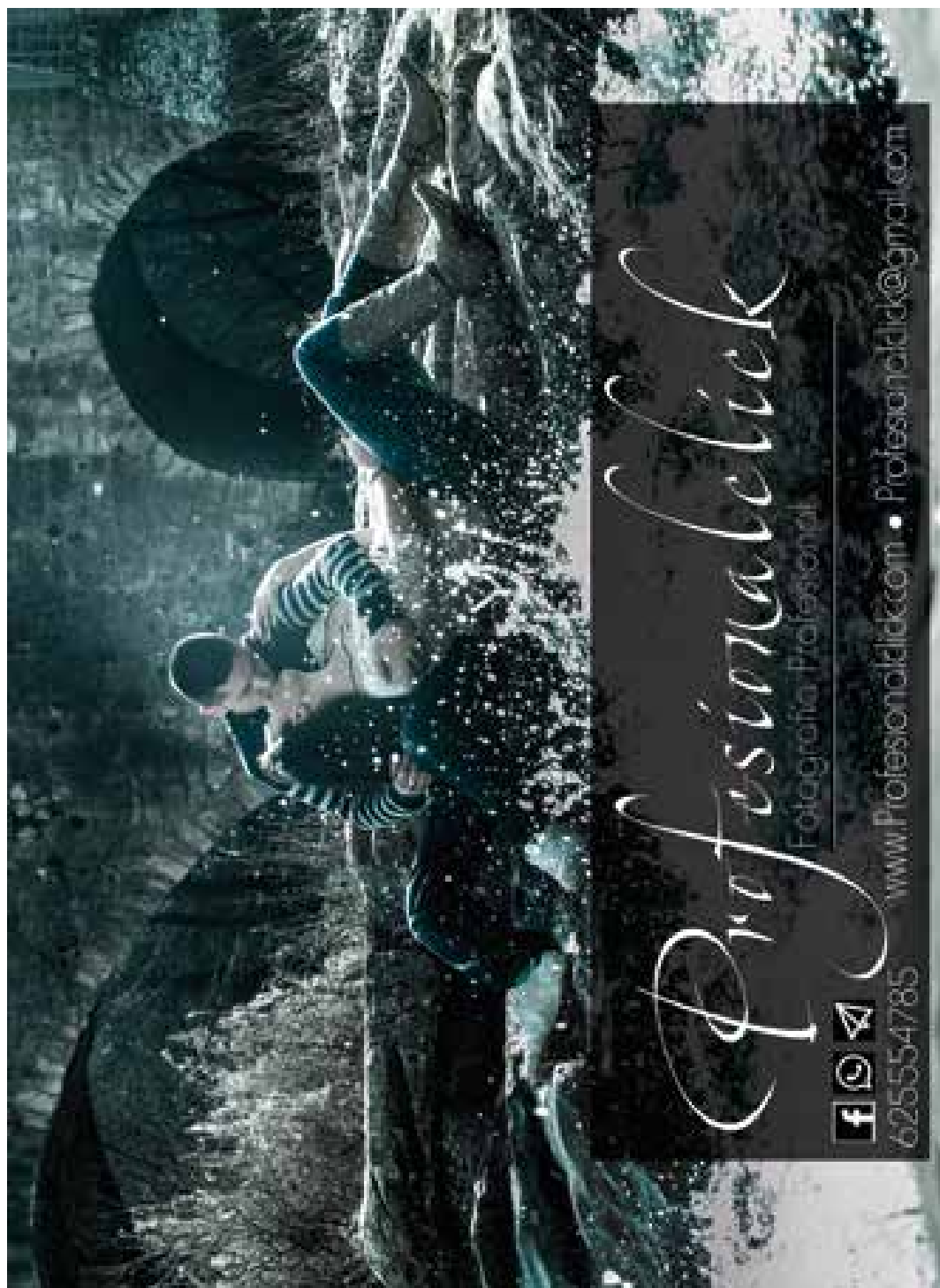

La Educación... el comienzo de TODO

Escuela Infantil FOGAS PÚAS

C/ Las Eras 37  
Pedrezuela  
91 843 33 33  
613 312 100  
-de 07.00 a 20.00h-

¡Ven a conocernos!  
La familia Fogas Púas os abre sus puertas!  
Explotamos el mundo a través de un proyecto propio basado en la fantasía y la fe!

BECA CHEQUE GUARDERÍA  
COMUNIDAD DE MADRID (CENTRO PEDREZUELA)



## TALLERES LÁZARO MARTÍN



REPARADOR OFICIAL

TOYOTA



MECÁNICA • SERVICIO RÁPIDO  
NEUMÁTICOS

Avda. de España, 70 y C/ Charcote, 21  
28710 El Molar (Madrid)

Tel.: 91 841 25 85 - Fax: 91 841 91 95  
taller@lazaromartin.com



LARA Automoción S.L.



CHAPA • PINTURA  
MECÁNICA • ELECTRICIDAD  
NEUMÁTICOS

C/ Puente de San Antonio, 5  
Pol. Ind. Norte (El Raso)  
28750 San Agustín del Guadalix (Madrid)

Tel.: 91 841 95 90 - Fax: 91 848 70 43  
lara@lazaromartin.com

## TALLERES LÁZARO MARTÍN



REPARADOR OFICIAL

TOYOTA

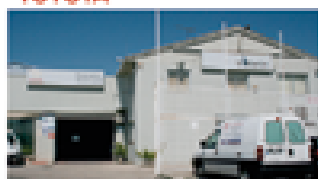

CHAPA • PINTURA  
MECÁNICA • ELECTRICIDAD  
NEUMÁTICOS

Ctra. de Burgos, Km. 47  
28723 Pedrezuela (Madrid)

Tel.: 91 841 30 90 - Fax: 91 841 30 33  
info@lazaromartin.com

SERVICIO DE GRÚA 24 HORAS, Tels.: 629 068 555 - 629 068 164 - 620 851 148

VENTA DE VEHÍCULOS DE OCASIÓN

VEHÍCULO DE SUSTITUCIÓN

NUEVA ACTIVIDAD EN LA INSTALACIÓN DE PEDREZUELA. DESGUACE DE VEHÍCULOS

Consume en Pedrezuela. Ganamos todos.



**MGG**  
MIGUEL GONZÁLEZ GARCÍA E HIJOS

CONSTRUCCIONES - REFORMAS - OBRA CIVIL  
REHABILITACIÓN DE EDIFICIOS HISTÓRICOS

ALQUILER DE CONTENEDORES PARA PODAS, TIERRAS Y ESCOMBROS  
EXCAVACIONES - MOVIMIENTOS DE TIERRAS - DERRIBOS  
MAQUINA MIXTA Y MINI  
SERVICIO DE GRÚA

C/ Pioneros de Pedrezuela, 21 - 28723 Pedrezuela (Madrid)  
Tel.y Fax: 91 843 33 05 - Móvil: 629 17 32 91 / 670 25 70 17  
[construccionesmivangosl@hotmail.es](mailto:construccionesmivangosl@hotmail.es)



Primera consulta gratis  
Solicítala al:  
91 868 83 09

Innovanza

[www.innovanzaasesores.com](http://www.innovanzaasesores.com)

**Innovanza Asesores**

Asesoría Laboral - Fiscal  
Contable y Jurídica  
Contabilidad de empresas  
Constitución de Sociedades  
Herencias

Nuestro desafío  
es tu tranquilidad  
y la seguridad de  
tu negocio

[info@innovanzaasesores.com](mailto:info@innovanzaasesores.com) Avda. de la Cabrera, 45 1° B - LA CABRERA

AUTOESCUELA GALA  
LES DESEA  
**FELICES  
FIESTAS**



**GALA**  
Autoescuela

GALA Pedrezuela  
C/ Las Eras, 2.  
autoescuelagala.com

EN AUTOESCUELA GALA  
**TODO ES MÁS FÁCIL**

## ESCUELA DE MODA

### CORTE Y CONFECCIÓN

Diseños a medida

Arreglos

Transformaciones

Bordados

Corte y confección

Patronaje

Bordado con bastidor

Punto de cruz

Ganchillo



*Diseña y realiza tu propia  
colección de moda!*



**Zafra**  
Confección a medida

696245437 - Pedrezuela, Madrid



Consume en Pedrezuela. Ganamos todos.

# LIBRERÍA ONRUBIA

**Librería,  
Sellos de  
Caucho**



**Libros de  
Texto,  
Papelería**

C/ Ros de Olano, 5 | C.P. 28002 - Madrid



645 900 029



libreriaonrubia@hotmail.com

## Cafetería y Parque Infantil

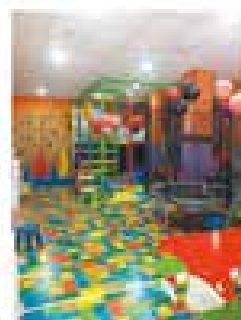

C/ El Refugio, 1 - Pedrezuela (Frente al Centro de Salud)

# GABINETE PSICOPEDAGÓGICO ORIENTA

## PEDREZUELA CALLE CALVARIO 20

- Centro de Evaluación, Diagnóstico y Tratamiento
- Servicios de: Logopedia, Psicología, Psicomotricidad, Dificultades de aprendizaje (lecto-escritura, atención y concentración, razonamiento, expresión y comprensión del lenguaje, técnicas y hábitos de estudio, etc.)

PRIMERA ENTREVISTA GRATUITA

Terapias individuales y en grupo / Atención a niños, adolescentes y adultos / Coordinación con familia y colegio



Calle de Ligonde 3, Portal 12, 1º A - 28050 Las Tablas (MADRID)

Tel: 91 750 59 90 / Móvil: 675 275 681

[www.gabineteorienta.com](http://www.gabineteorienta.com) / [orienta@gabineteorienta.com](mailto:orienta@gabineteorienta.com)

[clincashernadent.es](http://clincashernadent.es)



**GRATIS**  
Revisión  
+ Radiografía  
+TAC dental  
+Escáner Intraoral  
**+KIT LIMPIEZA**

## DISFRUTA DE LAS FIESTAS, Y PRESUME DE SONRISA



Hazte  
**vip**



ODONTOLÓGIA DIGITAL

**PEDREZUELA**  
c/ Las Eras, 13  
**91 843 43 60**

Consume en Pedrezuela. Ganamos todos.



**GORRACHATEGUI** GASÓLEO A DOMICILIO

Distribución de Gasóleos a Domicilio  
**GORRACHATEGUI**  
Tel. - 609 106 763 - 91 843 81 37

Móvil: 609 106 763  
Tel. 91 843 81 37 - Fax 91 843 81 37  
Carretas, 1 - 28721 REDUEÑA (Madrid)  
email: [info@gorrachategui.com](mailto:info@gorrachategui.com)

TRANSPORTES · EXCAVACIONES  
MANTILLO · TIERRAS VEGETALES



ÓPTICA **VISION EL MOLAR**

Audifonos, Lentes de contacto, Gafas progresivas, Gafas de sol, Tensión Ocular, Topografía corneal y Tratamiento Oculik

Tus marcas favoritas con asesoramiento especializado

Calle Real 11-13, El Molar  
918 410 360 · 606 399 150  
[WWW.VISIONELMOLAR.ES](http://WWW.VISIONELMOLAR.ES)

*Tu Revista de referencia*

ANÚNCIATE:

**690 847 560**

*Pilar Gast*



[www.revistapasandopagina.com](http://www.revistapasandopagina.com)



Pasando Página



@pasandopagina



**TARGET Mantenimientos Informaticos S.L.**

**TLF: 91 143 53 05**

C/ La Rama II, Pedrezuela

[target@targetinformatica.es](mailto:target@targetinformatica.es)

## SERVICIO TÉCNICO A DOMICILIO

- Instalación, actualización y recuperación del sistema
- Reparación de ordenadores e impresoras
- Detección y limpieza de virus y programas espía
- Realización de copias de seguridad
- Instalación y configuración de redes informáticas
- Recuperación de datos.
- Venta de equipos



**BONOS**  
10 HORAS  
20 HORAS

**Distribución y mantenimiento para PYMES**

Consume en Pedrezuela. Ganamos todos.

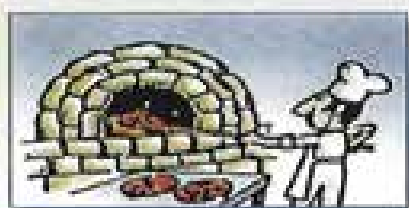

BAR - RESTAURANTE  
**La Parada**

Especialidad en TAPAS de cocina  
ASADOS y CHURRASCOS

C/. Las Eras, 38  
Tel. 91 843 33 28  
Pedrezuela (Madrid)

**Loterías y Apuestas  
del Estado**

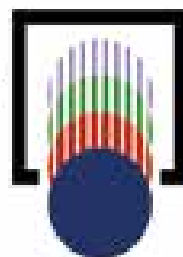

**La Sanz S.A.**

[www.larsanz.com](http://www.larsanz.com)



*Evaristo Larroca*

676 462 035

Las Eras, 23  
28723 PEDREZUELA  
Madrid

Tel/fax: 91 843 3447  
[empresalarsanz@gmail.com](mailto:empresalarsanz@gmail.com)

**URBANIZACIÓN • OBRA CIVIL • MOVIMIENTO DE TIERRAS  
ABASTECIMIENTO Y SANEAMIENTO • TRANSPORTE Y MAQUINARIA**



Agradecemos al Ayuntamiento  
de Pedrezuela y a los vecinos  
del municipio su colaboración con la  
Asociación española contra el cáncer



**AFADIMOR les desea  
Felices Fiestas 2019**

Si estás interesado en nuestras actividades o deseas realizar  
cualquier donativo puedes visitarnos en nuestra sede o ponerte  
en contacto a través de:

Calle Nuestra Señora de la Asunción, 17 · El Molar (Madrid)  
Martes de 17.30 a 20.00 horas · Teléfonos: 91 841 00 90 - 679 062 031

[www.afadimor.org](http://www.afadimor.org) · [info@afadimor.org](mailto:info@afadimor.org)

Consume en Pedrezuela. Ganamos todos.



**Tecnelequia**

segur  
telecom  
DOMOTICA

- Domótica
- Seguridad
- Videovigilancia
- Alarmas
- Control de accesos
- Prot. Contra Incendios

- Telecomunicaciones
- Antenas
- Videoporteros
- Redes de datos
- Fibra óptica
- WIFI

PARTNER  
**KNX**

su integrador en Pedrezuela: Mariano Román

**660 134 449**

[www.integraciondomoticamadrid.com](http://www.integraciondomoticamadrid.com)

**Comelit®**



**PIROTECNIA ALMUDENA**

**TODO EN FUEGOS ARTIFICIALES  
Y ARTICULOS DE FIESTAS**

Tels. 91 843 32 89 / 608 71 29 45  
[info@pirotecniaalmudena.com](mailto:info@pirotecniaalmudena.com)

VENTA DE ARTICULOS DE PIROTECNIA  
PARA NIÑOS Y MAYORES  
ESTA NAVIDADES

CARPINTERIA - EBANISTERIA

Rafael Cruz López



Teléfono y Fax: 91 843 32 86 - Móvil: 645 364 214  
C/Las Eras, 53 | C.P. 28723 - Pedrezuela (Madrid)

**Jose Antonio Chichón**

**Venta  
de Tierras  
Vegetales y  
Abonos Naturales**

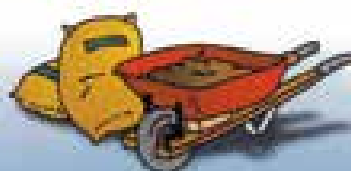

C/. Cerro de San Pedro, 4 - 28723 Pedrezuela (Madrid)  
Telf.: 607 79 39 16



Consume en Pedrezuela. Ganamos todos.

# Carnicería Serrano



C/ San Isidro 25. 28723 Pedrezuela (Madrid)

Tel. +34 659 91 70 20

*Producto Tradicional*



ELECTRICIDAD · HERRAMIENTAS · FONTANERÍA · JARDINERÍA · BRICOLAJE · ADHESIVOS · MENAJE · COPIA DE LLAVES · SIGUEMOS EN FACEBOOK 

608675220 

608675220 

# Diam

**SUMINISTROS**

**PEDREZUELA**

C/ Madrid, 1 - 28723 PEDREZUELA  
Tlf: 91 843 30 40 - Mail: suministrospedrezuela@hotmail.com



Cafetería  
**MODORR@S**

**CENTRO CULTURAL PEDREZUELA**

- Bizcochos caseros • Desayunos naturales •
  - Sandwichs • Hamburguesas •
  - Perritos • Pizza • Bagel •
  - Croquetas • Crepes •
-  **Cafe Cultural Modorr@s**

*Felices fiestas*  
**2019**

**Hergaban**  
Imagen & Medios  
[www.hergaban.com](http://www.hergaban.com)

IMPRESA  
DISEÑO  
WEB

CARTELERÍA  
ROTULACIÓN  
VIDEO-WALL

649 283 514  
91 843 3747

[INFO@HERGABAN.COM](mailto:INFO@HERGABAN.COM)

Consume en Pedrezuela. Ganamos todos.



**El Galpón**  
*Arte y Oficio*

Ebanistería - Carpintería - Restauración



**Cursos:** Torno - Talla - Restauración  
Marquetería - Dorado - Ebanistería

C/ Prado Concejo, 19 - 28723 Pedrezuela - 609 904 234  
www.elgalpon.es - elgalponarteyoficio@hotmail.com

# FERRETERIA



**Y A & CO**

"Seguramente la mejor ferretería del mundo"

PASEO DE LA ERMITA, 48 (PEDREZUELA)  
FRENTE AL CENTRO COMERCIAL "EL CASITO"  
APARCAMIENTO PROPIO

TLF: 91-843-36-47 / 91-843-39-75  
TIENDA@FERRETERIAGAYCOPEP.DRE.ES  
WWW.FERRETERIAGAYCOPEP.DRE.ES

NUEVA SUCURSAL EN MIRAFLORES DE LA SIERRA - C/ BDO, 20 - TLF: 91844-3061



Servicio  
24h

## Mantenimiento y Reformas

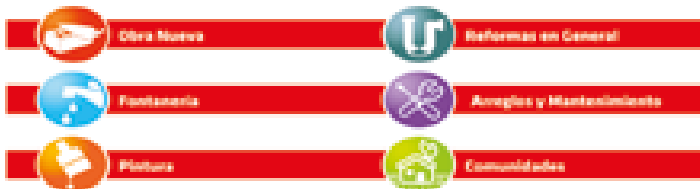

**Asistencia y Servicios: 675 22 41 60**  
**Admón. y Att. al Cliente: 618 02 80 17**  
**serviharmultiasistencia@gmail.com**  
**C/ Los Parrales, 20**  
**28723 Pedrezuela (Madrid)**





## EN LAS FIESTAS... Vuelta a casa SEGURA

Por vuestra seguridad y porque la seguridad vial es cosa de todos, el Ayuntamiento de Pedrezuela pone en marcha durante las fiestas el servicio de un microbús que conectará las urbanizaciones Montenebro y Atalaya Real con el casco urbano.

Con esta iniciativa se persigue, entre otros, el fomento del uso del transporte responsable, que incidirá en un mayor disfrute y ayudará a evitar accidentes indeseados y, lo más importante, asegurará una **Vuelta a casa SEGURA**.

Se informará de los horarios y de las paradas de los autobuses en las redes sociales del Ayuntamiento de Pedrezuela, WhatsApp y Telegram.



-  /pedrezuelaactiva
-  @ayto\_pedrezuela
-  606 82 28 45
-  @ayuntamientodepedrezuela

# Servicios de Atención Ciudadana



## Oficina del Ayuntamiento:

De lunes a viernes, de 8.30 a 14 h.  
Sábados, de 10 a 14 h. (excepto agosto y sábado santo)

## Atención telefónica del Ayuntamiento:

De lunes a viernes, de 8 a 15 h.  
Sábados, de 10 a 14 h.

## Oficina de Registro Virtual de Entidades (ORVE):

De lunes a viernes, de 8.30 a 14 h.

## Oficina de Recaudación:

Miércoles, de 10 a 13 horas  
Sábados, de 10 a 14 h. (sólo durante el periodo de recaudación: meses de septiembre y octubre)

## Arquitecto municipal:

Martes, de 8 a 15 hs.

## Gestión catastral:

Primer y tercer lunes de cada mes, a partir de las 15 h.

## Oficina de Atención al Consumidor:

Jueves, de 10.30 a 13.30 h.

## Punto limpio:

Camino de Peñandía, s/n  
Horario: de lunes a sábados, de 10 a 14 h. y viernes de 16 a 19 h.

## Recogida de voluminosos:

Último lunes de cada mes (previo aviso en el teléfono 91 843 30 53)

# Información y calendario fiscal

Impuesto de Vehículos de Tracción Mecánica (número del coche):

**Del 1 de mayo al 30 de junio.**

Impuesto de Bienes Inmuebles (IBI). Periodo de pago voluntario: **septiembre y octubre.**

Los recibos domiciliados recibirán una bonificación del 5%

APLAZA 4

Pago en 4 plazos de los siguientes tributos: Impuestos sobre Bienes Inmuebles (IBI), Impuesto de Vehículos de Tracción Mecánica y Tasa de vado (placa)

Meses de cargo de los pagos: **marzo, junio, septiembre y diciembre**

# Direcciones y teléfonos de interés

## AYUNTAMIENTO

Plaza de la Constitución, 1  
91 843 30 53  
informacion@pedrezuela.info

## BIBLIOTECA

Calle del Polideportivo, 10  
91 844 67 47  
biblioteca@pedrezuela.info

## CASITA DE NIÑOS LOS SUEÑOS

Travesía de la Nevera, 1  
91 844 67 69  
cn.losuenos.pedrezuela@educa.  
madrid.org

## CENTRO CULTURAL

Calle del Polideportivo, 10  
91 844 67 47  
centrocultural@pedrezuela.info

## CENTRO DE SALUD

Calle las Eras, s/n  
91 843 36 30

## CEIP SANTA ANA

Calle del Polideportivo, s/n  
91 844 65 41  
cp.santaana.pedrezuela@educa.  
madrid.org

## CEIP SAN MIGUEL

Calle de la Nevera, s/n  
91 843 41 05  
cp.sanmiguel.pedrezuela@educa.  
madrid.org

## CEPA (Centro de Educación de Personas Adultas)

Calle de la Macarena, 13  
(El Molar)  
91 841 20 95  
cepa.elmolar@educa.madrid.org

## EMERGENCIAS

112

## ESCUELA DE HOSTELERÍA

Calle de San Roque, s/n  
91 843 40 25

## ESCUELA DE DANZA

Calle Prado Concejo, 11  
91 844 66 45  
deportes@pedrezuela.info

## ESCUELA DE LAS ARTES

Plaza de la Constitución, 6  
91 843 31 00  
educacion@pedrezuela.info

## ESCUELA INFANTIL EL POCITO

Calle del Polideportivo, s/n  
91 844 63 00  
direccion-elpocito@  
atreyugestioneducativa.com

## FARMACIA

Calle las Eras, 60  
91 843 34 37

## HOGAR DEL JUBILADO

Plaza de la Villa, 1

# Direcciones y teléfonos de interés

## HOSPITAL INFANTA SOFIA

Paseo de Europa, 34  
(San Sebastián de los Reyes)  
91 191 40 00

## INSTITUTO DE ESO Y BACHILLERATO CORTES DE CADIZ

Avenida Doctores de El Molar, s/n  
(El Molar)  
91 841 29 04

## IGLESIA SAN MIGUEL ARCÁNGEL

Plaza del Cristo, 1

## JUZGADO DE PAZ

Plaza de la Constitución, 1  
91 843 39 53, ext. 204  
Fjj\_admin@pedrezuela.info

## SERVICIOS SOCIALES

Plaza de la Constitución, 12  
91 843 49 90  
mancomunidadss@  
vegadelguadalix.es

## CORREOS

Plaza de la Constitución, 10  
91 843 42 26

## PISCINA MUNICIPAL

Calle del Polideportivo, 6  
91 843 31 41  
deportes@pedrezuela.info

## PABELLÓN MUNICIPAL

Plaza de la Carta Puebla, s/n  
91 843 31 41  
deportes@pedrezuela.info

## POLICÍA MUNICIPAL

Calle del Polideportivo, 12  
91 843 39 04 / 607 771 122  
policialocal@pedrezuela.info

## PROTECCIÓN CIVIL

Calle del Polideportivo, 12  
91 843 39 04 / 667 971 004  
proteccioncivil@pedrezuela.info

## PUNTO LIMPIO

Camino de Peñandía, s/n  
91 843 30 53  
informacion@pedrezuela.info

## OFICINA DE JUVENTUD

Plaza de la Constitución, 6  
91 843 31 01 / 608 611 060  
juventud@pedrezuela.info

## SEPE

(Servicio de Empleo Público  
Estatal)  
91 651 71 00

## TRANSPORTES ALSA

911 779 951  
alsa.es

# ¡No te pierdas durante las fiestas!

Un año más el Ayuntamiento de Pedrezuela recomienda que los niños y niñas lleven la pulsera "No te pierdas durante las fiestas". Estas pulseras deberán llevar escrito el nombre del menor y al menos un número de teléfono de contacto.

De esta forma, si el niño o la niña se pierden o extravían, Policía Local y Protección Civil pueden localizar a sus padres inmediatamente.

## ¡¡Pide tu pulsera!!

### Puntos de recogida de las pulseras:

Ayuntamiento de Pedrezuela. De lunes a viernes, de 9.00 a 14.00 horas.

Edificio Protección Ciudadana. De lunes a viernes, de 10.00 a 14.00 horas.

Más información: [policialocal@pedrezuela.info](mailto:policialocal@pedrezuela.info) o teléfono 91 843 3904

## TELÉFONOS DE EMERGENCIAS EN PEDREZUELA

Protección Civil 6679 71 004

Policía Local 91 843 39 04 / 607 771 122

Guardia Civil El Molar 91 841 00 11

Emergencias 112

Protección Civil estará presente en cada evento durante las fiestas y por la noche estarán ubicados en el Hogar del Jubilado.

## DESFIBRILADORES EXTERNOS AUTOMÁTICOS (DESA) EN PEDREZUELA

### Fijos

Centro de Salud. Calle de las Eras s/n

Escuela de las Artes. Plaza de la Constitución, 6

Pabellón Polideportivo. Plaza de la Carta Puebla, s/n

Campo de fútbol (oficinas). Calle del Polideportivo, s/n

Cafetería Urbanización Montenebro. Avenida de las Olimpiadas, s/n

### Móviles

Vehículo Protección Civil

Vehículo Policía Local

Vehículo Vigilancia Urbanización Montenebro





# Levanta tu vuelo

## ¿Qué es la violencia de género?

*“Comprende toda agresión física o psíquica que sea susceptible de producir a una mujer menoscabo de su salud, de su integridad corporal, de su libertad sexual o cualquier otra situación de angustia o miedo que coarte su libertad. Así mismo, se considera violencia de género la ejercida sobre los menores o las personas dependientes de una mujer cuando se agreda a los mismos con ánimo de causar perjuicio a aquella” (Ley Integral 5/2005, de 29 de diciembre, contra la Violencia de Género de la Comunidad de Madrid)*

## ¿Cómo saber si una mujer se encuentra en una situación de violencia de género? Si observas que...

Se aísla de sus amistades y familiares. No se relaciona como antes, se aleja.

Su comportamiento habitual se ve limitado, pierde su identidad.

Su pareja se muestra como víctima utilizando el chantaje emocional. La culpabiliza de sus acciones y la señala como causante de los problemas.

Sus redes sociales están controladas, tiene sus contraseñas y no tiene privacidad. Cierra sus cuentas por imposición de su pareja.

Cede ante las exigencias de su pareja.

Sabotea fechas especiales para la mujer como cumpleaños, eventos familiares o Navidades.

Carece de independencia económica. No tiene cuentas bancarias propias ni tarjetas de crédito, controla el dinero aunque trabaje. No permite que gaste el dinero de manera autónoma.

Él vigila aspectos de la vida de la mujer, qué hace en cada momento y con quién se encuentra. Muestra celos como manera de demostrar el amor.

Sometimiento ante relaciones sexuales que no desea ni consiente.

Autoestima minusvalorada y mermada, falta de capacidad para hacer actividades que antes podía realizar.

Es humillada públicamente.

## ¿Qué puedo hacer yo?

- Escuchar. Mostrar nuestra ayuda.
  - No dejarla de lado, ni juzgar.
  - Apoyarla en las decisiones que realice aunque no las entendamos.
  - No presionarla a la hora de tomar decisiones.
  - Decirle que vamos a estar ahí si decide cambiar su situación.
- Si ella nos lo pide, acompañarla para pedir ayuda o realizar la denuncia.
- No hacerle elegir ante situaciones en las que se puede ver comprometida su seguridad e integridad.
- Pedir ayuda e información a profesionales. → **Punto Municipal de Violencia de Género**

## ¿Qué servicios existen?

- Asesoramiento legal.
- Intervención social.
- Atención psicológica.

**Equipo multidisciplinar**

## ¿Quién puede acudir?

- Las propias mujeres supervivientes de la violencia de género, tanto hayan denunciado, como no, con o sin orden de protección, viviendo o no con el agresor.
- Personas (amistades y familiares) del entorno de la mujer para pedir información.
- Hijos e hijas de las mujeres, ya que se comprende que son víctimas indirectas de la violencia de género.

## ¿Cómo puedo acceder al servicio?

- Llamando al teléfono fijo **918 412 536** o al teléfono móvil **651 489 119**.
- Derivaciones de otros recursos y servicios: Policía, Servicios Sociales, Centro de Salud, etc.

*Por unos buenos tratos*

**La Mancomunidad Vega del Guadalix Libre de Violencias Machistas**



# Levanta tu vuelo

Si sufres, observas o conoces  
a alguna mujer que pueda encontrarse  
en una situación de **violencia de género**,  
**te podemos ayudar.**

El Punto Municipal de Violencia de Género  
ofrece atención psicológica, social y asesoría jurídica.

Puedes llamar para informarte al

**918 412 536**

o al

**651 489 119**



