

CAMPAMENTOS

VERANO

2024



AYUNTAMIENTO DE PEDREZUELA

Inscripciones

LUDOCAMPAS

PERIODOS DE INSCRIPCIÓN:

- Para las semanas de junio y julio: el plazo finaliza el 10 de junio.
- Para las semanas de agosto: el plazo finaliza el 12 de julio.

FORMAS DE INSCRIPCIÓN

- Sede Electrónica.
- Presencial: Oficinas del Ayuntamiento de Pedrezuela (8.30 a 14.00h)
- Correo electrónico:
ludocampas@pedrezuela.info

MÁS INFORMACIÓN:

- Teléfono: 91.843.30.53 (Ext. 6 Educación)
- Correo electrónico:
ludocampas@pedrezuela.info

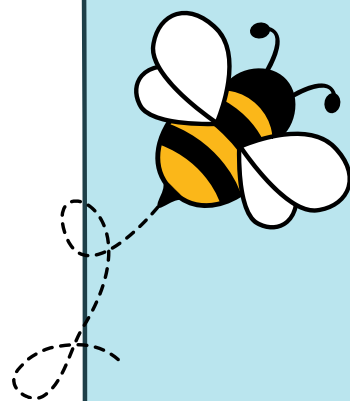

APERTURA DE PLAZO DE INSCRIPCIONES

- Tarjeta Pedrezuela Activa: desde el 15 de mayo 2024
- Sin Tarjeta Pedrezuela Activa: desde el 27 de mayo de 2024

DEPORTES

FORMAS DE INSCRIPCIÓN:

- **MULTIDEPORTE.**

Presencial: Oficina Pabellón de Deportes,
de 12:00 a 14:00 y 17:00 a 20:00 horas

Online: Cronos Web

<https://pedrezuela.i2a.es/cronosweb/login>

- **FÚTBOL**

online: www.cdpedrezuela.es

- **JUDO**

correo: judopedrezuela@gmail.com

MÁS INFORMACIÓN:

- **Multideporte**: 91.843.31.41 //
campamentosdeportivos@pedrezuela.info
- **Fútbol**: 660.070.210 //
direcciontecnica@cdpedrezuela.es
- **Judo**: judopedrezuela@gmail.com



Precios

EN HORARIO DE ACTIVIDAD: 9.00 a 14.00h	1 semana	2 semanas	3 semanas	4 semanas
Precio con Tarjeta Pedrezuela Activa	45 €	76,50€	108 €	135 €
Precio sin Tarjeta Pedrezuela Activa	54 €	91,80 €	129,60 €	162 €

HORARIOS AMPLIADOS		7.00 a 9.00 h	8.00 a 9.00 h	14.00 a 15.00 h (comedor)	15.00 a 16.00 h	15.00 a 17.00 h	15.00 a 18.00 h
PRECIO POR SEMANA	Precio con Tarjeta Pedrezuela Activa	11 €	5,50 €	40 €	5,50 €	11 €	16,50 €
	Precio sin Tarjeta Pedrezuela Activa	13,20 €	6,60 €	48 €	6,60 €	13,20 €	19,80 €
PRECIO POR DÍA SUELTO	Precio con Tarjeta Pedrezuela Activa	2,20 €	1,10 €	8 €	1,10 €	2,20 €	3,30 €
	Precio sin Tarjeta Pedrezuela Activa	2,64 €	1,32 €	9,6 €	1,32 €	2,64 €	3,96 €

Para llevar a cabo cada franja de horario ampliado deberá haber un mínimo de 5 participantes inscritos por cada uno de ellas.



Ludocampas

PEQUECAMPAS

EDADES: nacidos entre 2018 y 2020.

FECHAS: semanas naturales del 24 de junio al 30 de agosto.

LUGAR DE REFERENCIA: CEIP Santa Ana.

¿EN QUÉ CONSISTEN?

Los Pequecampas están repletos de juegos, talleres y actividades temáticas dirigidas a los más pequeños/as. Ciencia, arte, naturaleza, movimiento o música son algunos de los ingredientes que nos acompañarán cada día.

Sin olvidarnos de los chapuzones refrescantes en la piscina y nuestra actividad más especial: ¡la velada!



CAMPAS JUNIOR

EDADES: nacidos entre 2015 y 2017.

FECHAS: semanas naturales del 24 de junio al 30 de agosto.

LUGAR DE REFERENCIA: CEIP Santa Ana

¿EN QUÉ CONSISTEN?

Este verano llegan los "Campas Junior" dirigidos a aquellos participantes que no son ni peques ni súper mayores con una programación donde mezclaremos un poquito de Pequecampas y otro poquito de +10. Campas Junior serán la combinación perfecta para pasar un verano divertido: gymkhanas, talleres, rutas, juegos, piscina y veladas. ¡No te lo puedes perder!



Los Ludocampas reúnen los elementos perfectos para hacer del verano una experiencia inolvidable.

Cada semana nos sumergiremos en una temática diferente a través de actividades y aventuras, en las que la imaginación, la creatividad, el movimiento, la diversión y el compañerismo serán elementos imprescindibles.

CAMPAS+10

EDADES: nacidos entre 2008 y 2014.

FECHAS: semanas naturales del 24 de junio al 30 de agosto.

LUGAR DE REFERENCIA: CEIP Santa Ana.

¿EN QUÉ CONSISTEN?

Los Campas+10 ofrecen a los "más mayores" una alternativa de ocio educativo adaptada a sus intereses e inquietudes. Están en un momento de cambio y en "Campas+10" van a encontrar un espacio con una programación adaptada a ellos, donde la diversión y el buen rollo siempre estarán presentes. Arte, juegos, rutas, torneos, música, piscina y las tan esperadas veladas son algunos de los elementos que nos acompañarán.



¡¡AMPLIAMOS EDAD!!

CAMPABOSQUE

EDADES: nacidos entre 2010 y 2020.

FECHAS: semanas naturales del 1 de julio al 16 de agosto.

LUGAR DE REFERENCIA: Urb. Montenebro (Nave Polivalente).

¿EN QUÉ CONSISTEN?

Disfrutar al máximo de las posibilidades que ofrece nuestro entorno es el principal objetivo de Campabosque y, para ello, la Urb. Montenebro dispone de una ubicación privilegiada. Descubrir lo que nos ofrece la naturaleza, divertirnos y aprender de ella, partiendo siempre de su cuidado y respeto, es misión imprescindible de Campabosque. Juegos, gymkhanas, rutas, circuitos o talleres, así como veladas y piscina son algunas de las actividades propuestas.

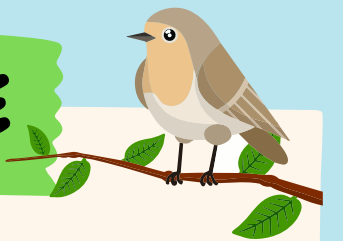

Ludocampas

PROCESO DE INSCRIPCIÓN



1º Rellenar el documento de inscripción y presentarlo por alguna de las siguientes vías:

- Sede Electrónica.
- Oficinas del Ayuntamiento de Pedrezuela.
- Por correo electrónico: ludocampas@pedrezuela.info

2º Una vez recibida la inscripción cumplimentada y comprobada la información, se enviará un correo electrónico indicando los datos bancarios y la cantidad a abonar para que se realice el pago.

3º Abonada la cuota correspondiente, deben enviar el justificante de pago al correo ludocampas@pedrezuela.info en un plazo máximo de 5 días. En caso de no recibirlo en dicho periodo, la plaza quedará anulada.

4º Una vez recibida toda la documentación, se enviará un correo electrónico confirmando la plaza.



Deportes

MULTIDEPORTE

EDADES: nacidos entre 2008 y 2020.

FECHAS: Del 1 de julio al 2 de agosto; del 2 al 6 de septiembre

LUGAR DE REFERENCIA: Pabellón de Deportes

¿EN QUÉ CONSISTEN?

En nuestro campamento los niños realizan todo tipo de deportes colectivos, como hockey o baloncesto, e individuales, como tenis, pádel, atletismo...también disfrutan de días en la Naturaleza, aprovechando nuestro entorno, donde realizaremos jornadas de orientación, rutas a pie o en bici. Juegos predeportivos, juegos cooperativos, actividades lúdico-deportivas y actividades en la piscina completan nuestra programación.

JUDO

EDADES: nacidos entre 2010 y 2019.

FECHAS: Del 1 al 12 de julio

LUGAR DE REFERENCIA: Pabellón de Deportes

¿EN QUÉ CONSISTEN?

En el campamento de Judo los niños podrán conocer e iniciarse en este arte marcial, así como en los valores y tradiciones que transmite. Además realizaremos juegos y otras actividades deportivas, salidas por la Naturaleza y disfrutaremos de la piscina.

Dirigido por el JUDO CLUB PEDREZUELA

FÚTBOL

EDADES: nacidos entre 2010 y 2017.

FECHAS: Del 1 de julio al 2 de agosto; del 12 al 30 de agosto

LUGAR DE REFERENCIA: Campo de fútbol

¿EN QUÉ CONSISTEN?

Nuestro campamento está destinado para todos aquellos niños que quieran descubrir e iniciarse en este deporte con ejercicios adaptados a su nivel. También para aquellos jugadores que quieran perfeccionar. Disfrutaremos en compañía de amigos y pasando una mañana divertida. Además del fútbol, se realizarán otras actividades deportivas, como salidas por la Naturaleza, juegos deportivos y baños refrescantes en la piscina.

Dirigido por el CD PEDREZUELA

Los campamentos deportivos ofrecen una alternativa ideal para aquellos niños/as que quieran pasar su tiempo de verano de una forma activa y saludable. Los valores que transmiten los deportes y los vínculos que se generan realizando este tipo de actividades, unido a la necesidad de actividad física para el buen desarrollo físico y psicomotor de los menores, los convierten en una fantástica opción para las familias.



AYUNTAMIENTO DE PEDREZUELA



¡DISFRUTA EL VERANO!