

CAMPAMENTOS DE VERANO 2026



AYUNTAMIENTO DE PEDREZUELA



ÍNDICE

1

INSCRIPCIONES

2

PRECIOS

3

DESCUENTOS

4

LUDOCAMPAS

5

CAMPA DE DANZA

6

DEPORTES

INSCRIPCIONES

APERTURA DE PLAZO DE INSCRIPCIÓN

11 MAYO DE 2026 INSCRIPCIONES CON PEDREZUELA
ACTIVA
20 DE MAYO SIN PEDREZUELA ACTIVA

LUDOCAMPAS Y CAMPA DE DANZA

PERIODOS DE INSCRIPCIÓN

- Para las semanas de junio y julio: el plazo finaliza el 10 de junio.
- Para las semanas de agosto: el plazo finaliza el 15 de julio.

FORMAS DE INSCRIPCIÓN

- Sede electrónica
- Presencial: Oficinas del Ayuntamiento de 8.30 a 14.00 horas
- Correo electrónico: ludocampas@pedrezuela.info.

MÁS INFORMACIÓN

- Teléfono: 91 8433053 (educación)
- Ludocampas: ludocampas@pedrezuela.info
- Campamento danza: escueladedanza@pedrezuela.info

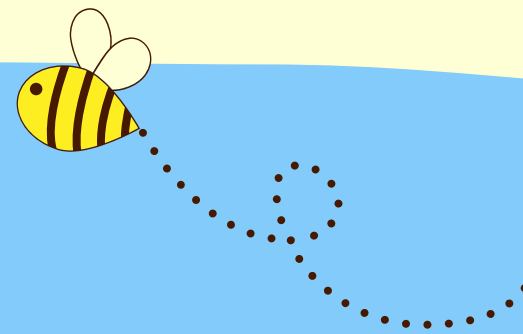

DEPORTES

CAMPAMENTO MULTIDEPORTE CON PEDREZUELA ACTIVA

- Preinscripción (sólo con Pedrezuela Activa): Del 11 al 19 de mayo a través <https://pedrezuela.i2a.es/CronosWeb/Login>. Se abonarán 20€ por este concepto que se descontarán del importe total del campamento.
- Una vez realizada la preinscripción, dispondrá hasta el 19 de mayo para completar la inscripción en el Pabellón municipal.

CAMPAMENTO MULTIDEPORTE SIN PEDREZUELA ACTIVA

- A partir del 20 de mayo en el Pabellón Municipal.

CAMPAMENTO DE FÚTBOL

- Preinscripción a partir del 18 de mayo a través de la página www.cdpedrezuela.es
- Una vez realizada la preinscripción el Club se pone en contacto por email para completar la inscripción.

CAMPAMENTO DE TENIS DE MESA

- Preinscripción a partir del 18 de mayo a través del email:
- Una vez realizada la preinscripción el Club se pone en contacto por email para completar la inscripción.

MÁS INFORMACIÓN

- Campamento Deportivo: 918433141 // campamentosdeportivos@pedrezuela.info
- Campamento de fútbol: 660070210 (lunes a viernes 17:00 a 20:30hrs) // direcciontecnica@cdpedrezuela.es
- Campamento de tenis de mesa: 646025126 (WhatsApp de lunes a viernes de 17.00 a 20.30 horas).
mail: cddenisdemesapedrezuela@gmail.com.



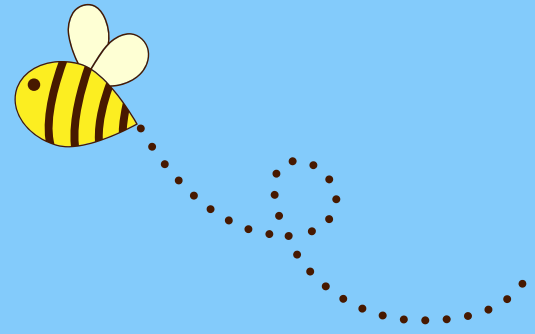

PRECIOS

**HORARIO
OBLIGADO DE
9.00 A 14.00**

1
SEMANA

66,00 €

2
SEMANAS

114,20 €

3
SEMANAS

157,60 €

4
SEMANAS

195,80 €

HORARIOS AMPLIADOS

7.00 a
9.00

26,00 €

8.00 a
9.00

13,00 €

14.00 a 15.00
(comedor)

53,00 €

15.00 a
16.00

13,00 €

15.00 a
17.00

26,00 €

15.00 a
18.00

39,00 €

Precios por
semana

EN ESTOS PRECIOS YA ESTÁ APLICADO EL 20% POR CONCILIACIÓN

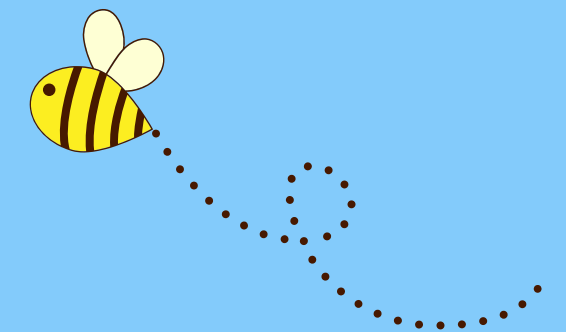



DESCUENTOS

Descuentos para usuarios con tarjeta Pedrezuela Activa (máximo 35%)

- 15 % Por poseer la tarjeta.
- 20 % discapacidad del menor (mínimo 33 % de discapacidad reconocida).
- 30% empleados municipales.
- 20 % desempleados con un mínimo de 2 años en búsqueda activa de empleo.
- 10 % desempleados con un mínimo de 2 meses en búsqueda activa de empleo.
- 5% familias con 2 hijos menores de edad.
- 10% familias con 3 hijos menores de edad.
- 15% familias con 4 hijos o más menores de edad.

Descuentos para usuarios sin Tarjeta Pedrezuela Activa .

- 30% empleados municipales.
- 5% Para niños cuyos padres o tutores legales que trabajen en Pedrezuela.

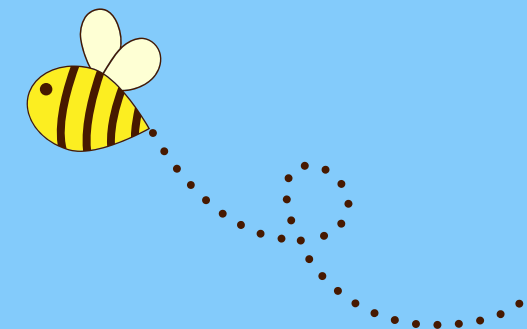
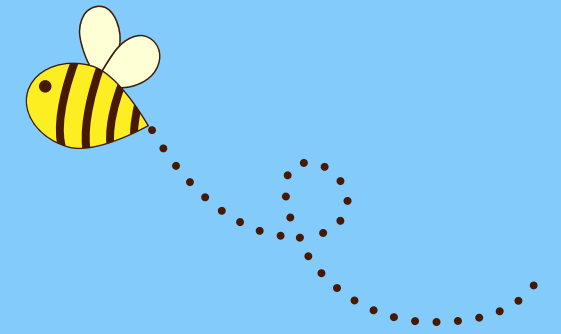

LUDOCAMPAS

PEQUECAMPAS

EDADES: Nacidos entre el 2020 y 2022

FECHAS: Semanas naturales del 22 de junio al 28 de agosto

LUGAR DE REFERENCIA: CEIP Santa Ana.

¿EN QUÉ CONSISTEN?

Son campamentos repletos de juegos, actividades temáticas dirigidas a los más pequeños/as. Naturaleza, juegos, movimiento son algunas de las actividades que nos acompañarán cada día.

Iremos a la piscina a refrescarnos.

No olvidéis que también tendrá lugar la actividad más esperada: ¡LA VELADA!



CAMPAS JUNIOR

EDADES: Nacidos entre el 2017 y 2019

FECHAS: Semanas naturales del 22 de junio al 28 de agosto

LUGAR DE REFERENCIA: CEIP Santa Ana.

¿EN QUÉ CONSISTEN?

Son campamentos con multitud de actividades adaptadas a los niños y niñas más mayores.

Campa Junior será una combinación perfecta para pasar un verano superdivertido: gymkanas, talleres, rutas, juegos, piscina y nuestra deseada ¡VELADA!



CAMPAS +10

EDADES: Nacidos entre el 2010 y 2016

FECHAS: Semanas naturales del 22 de junio al 28 de agosto.

LUGAR DE REFERENCIA: CEIP Santa Ana.

¿EN QUÉ CONSISTEN?

Ofrecen a los "más mayores" una alternativa de ocio educativo adaptada a sus intereses e inquietudes. Están en un momento de cambio y en "Campas +10" van a encontrar un espacio con una programación dirigida a ellos, donde la diversión y el buen rollo siempre estarán presentes.

Juegos, rutas, torneos, música, piscina y las VELADAS son algunas de las propuestas que nos acompañarán.

CAMPABOSQUE

EDADES: Nacidos entre el 2010 y 2022

FECHAS: Semanas naturales del 29 de junio al 14 de agosto

LUGAR DE REFERENCIA: Urb. Montenebro (Nave Polivalente)

¿EN QUÉ CONSISTEN?

Disfrutar al máximo de las posibilidades que ofrece nuestro entorno es el principal objetivo de Campabosque y, para ello la urbanización Montenebro dispone de una ubicación privilegiada. Descubrir lo que nos ofrece la naturaleza, divertirnos y aprender de ella, partiendo siempre de su cuidado y respeto es misión imprescindible de Campabosque.

Juegos Gymkanas, rutas circuitos o talleres, así como veladas y piscina son algunas de las actividades que proponemos.

Los Ludocampas reúnen los elementos perfectos para hacer del verano una experiencia inolvidable. Cada semana nos sumergiremos en una temática diferente a través de actividades y aventuras, en las que la imaginación, la creatividad, el movimiento, la diversión y el compañerismo serán los elementos imprescindibles.



CAMPA DE DANZA

EDADES: Nacidos entre el 2006 y 2019

FECHAS: Semanas naturales del 29 de junio al 31 de julio.

LUGAR DE REFERENCIA: Escuela de danza

ACTIVIDADES

Las clases involucrarán a los alumnos en el amplio mundo de la danza y de las artes escénicas, permitiéndoles divertirse y profundizar en sus conocimientos.

Los niños/as estarán divididos por edades y niveles y las clases adaptadas a los grupos de edad.

Las actividades que se van a realizar son: danza clásica, contemporánea, española, urbana, expresión corporal, danza recreativa, además de técnicas de relajación, visionado de vídeos que nos ayuden a mejorar.

Al finalizar cada quincena los alumnos harán una pequeña actuación para los compañeros del resto de campamentos de Pedrezuela:

- Actuación 16 julio. Para participar tienen que estar inscrito desde el 6 de julio.
- Actuación 30 julio. Para poder participar tienen que estar inscritos desde el 20 de julio.



DEPORTES

MULTIDEPORTE

EDADES: nacidos entre el 2010 y 2022

FECHAS: semanas naturales del 29 de junio al 31 de julio;
del 31 de agosto al 4 de septiembre

LUGAR DE REFERENCIA: Pabellón Municipal de Deportes.

¿EN QUÉ CONSISTE?

En nuestro campamento los niños realizan todo tipo de deportes colectivos, como baloncesto o balonmano, e individuales como tenis, pádel, atletismo..., también disfrutan de días en la Naturaleza, aprovechando nuestro entorno, donde realizaremos jornadas de orientación, rutas a pie o en bici. Los juegos predeportivos y cooperativos y disfrutar de nuestra piscina con actividades acuáticas, completan una programación que se adapta a las distintas edades.



Los campamentos deportivos ofrecen una alternativa ideal para aquellos niños/as que quieran pasar su tiempo de verano de una forma activa y saludable. Los valores que transmiten los deportes y los vínculos que se generan realizando este tipo de actividades, unido a la necesidad de actividad física para el buen desarrollo físico y psicomotor de los menores, los convierten en una fantástica opción para las familias.



FÚTBOL

EDADES: nacidos entre el 2012 y 2020

FECHAS: semanas naturales del 29 de junio al 14 de agosto;

LUGAR DE REFERENCIA: Campo de fútbol

¿EN QUÉ CONSISTE?

Está destinado para todos aquellos niños que quieran descubrir e iniciarse en este deporte con ejercicios adaptados a su nivel. También para aquellos jugadores que quieran perfeccionar.

Disfrutaremos en compañía de amigos, pasando una mañana divertida. Además del fútbol, se realizarán otras actividades deportivas, como salidas por la Naturaleza, juegos deportivos y baños refrescantes en la piscina.

Dirigido por el CD PEDREZUELA



TENIS DE MESA

EDADES: nacidos entre el 2012 y 2018

FECHAS: semanas naturales del 24 de agosto al 4 de septiembre.

LUGAR DE REFERENCIA: Pabellon Municipal

¿EN QUÉ CONSISTE?

Está destinado para todos aquellos niños que quieran descubrir e iniciarse en este deporte y para aquellos jugadores que quieran perfeccionar su juego.

Disfrutaremos de la piscina todos los días.

Dirigido por el CDE PEDREZUELA





INFORMACIÓN

Área de Educación y Cultura

Teléfono: 91 8433053 (ext.6 Educación)

Ludocampas

ludocampas@pedrezuela.info

Campamento Danza

escueladedanza@pedrezuela.info

Área de Deportes

Campamento Multideporte

Teléfono: 91 843 31 41

campamentosdeportivos@pedrezuela.info

Campamento de Fútbol

Teléfono: 660 070 210

(lunes a viernes 17:00 a 20:30 horas)

direcciontecnic@cdpedrezuela.es

Campamento Tenis de Mesa

Teléfono:646025126 (WhatsApp de lunes a

viernes de 17.00 a 20.30 horas).

mail: cdtenisdemesapedrezuela@gmail.com.

Ayuntamiento de Pedrezuela

www.pedrezuela.info





¡GRACIAS!